

Biuro Inżynierskie
Geodezyjne, Kartograficzne, Katastru
i Planowania Przestrzennego
G. M. i S. J. B.
52-505 Głuchów, ul. Wolności 219
tel./fax 71 330 40 10
NIP 781-010-10-0000000000

Arkusze ewidencyjne: 1
Data: 01.02

Województwo: wielkopolskie
Powiat: gnieźnieński
Jednostka ewidencyjna: 100249_5 Trzemeszno - gmina
Obręb ewidencyjny: 0029 WYBARKOWO
Mapa zasadnicza
Skala 1:2000

Załącznik graficzny nr 2 do Uchwały
Rady Miejskiej Trzemeszna
Nr XXX/192/2020 z dnia 24.06.2020 r.

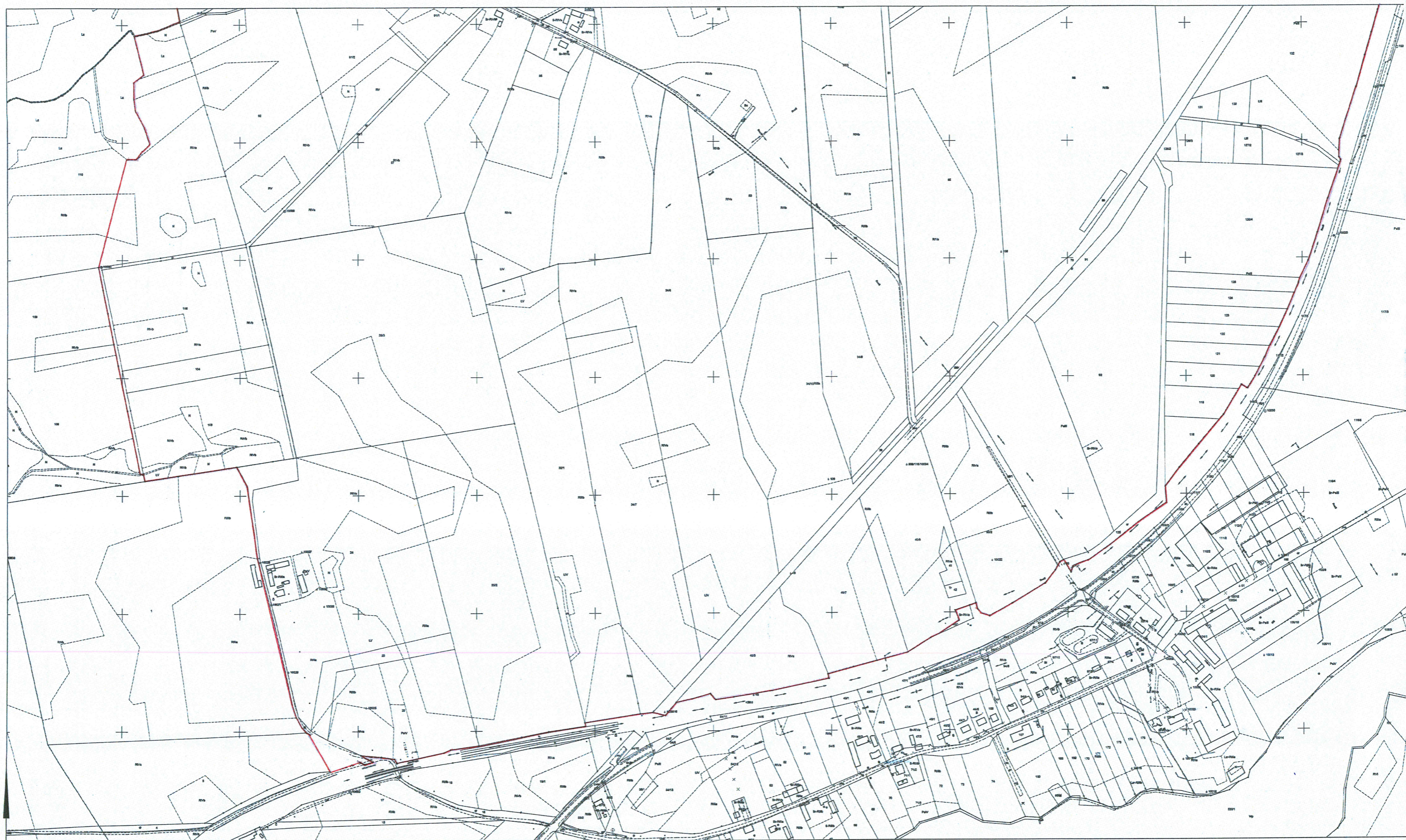

Przebieg linii zgodności niniejszej kopii
z treścią oryginału planowego znanego
przebiegiem i historią planowania

STAROSTA GNIŹNEŃSKI
Mapa zasadnicza

[Signature]
[Stamp]

GE.11.6642.500.2020
Głuchów, dn. 06-02-2020 r.
Wykonł: Sergiusz Taniś