

Powiatowy Zarząd
Geodezyjny, Kartograficzny, Kłasiński
i Inżynierski
w G. N. i S. B. S.
ul. Wolności 218
42-200 Częstochowa, tel. 76 810 40 00
NIP 142 247 2326, REG. 141604326

Arkusz wydawniczy: 1
Działka: 148

Mapa zasadnicza
Skala 1:2000

Wprowadzono: uściślenia
Powiat: górnolęski
Jednostka wydawnicza: 100000 5 Trzemeszno - gmina
Obszar wydawniczy: 0017 RNEWOL.20

Załącznik graficzny nr 1 do Uchwały
Rady Miejskiej Trzemeszno
Nr XXIX/193/2020 z dnia 24.06.2020 r.

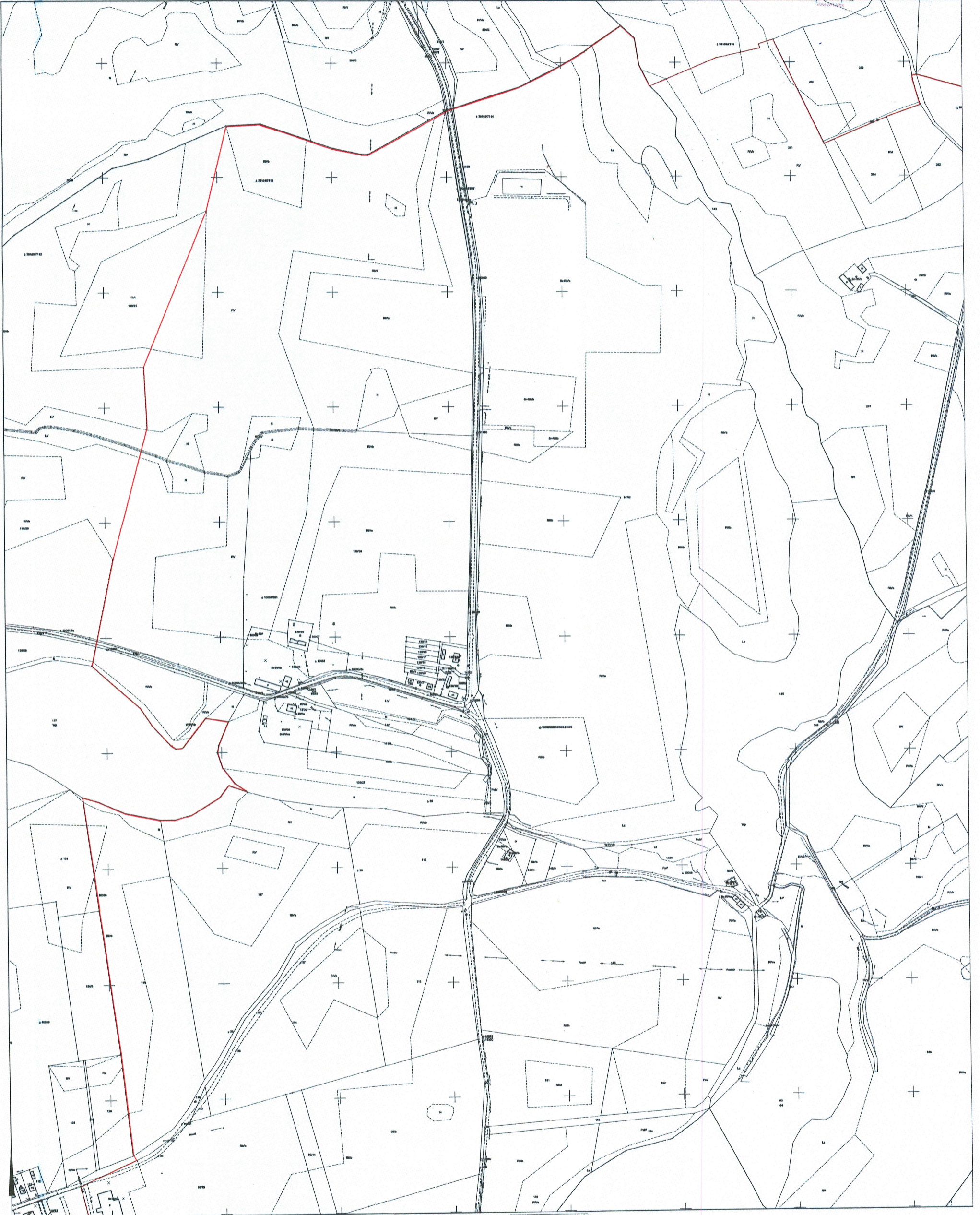

OK.LI.6642.500.2020
Częstochowa, dn. 09-06-2020 r.
Wykonali: Szymon Tymiński

Przebieg linii granicznej nieruchomości
z brzoźnymi punktami pomiarowymi zgodnie
z planem sytuacyjnym i historycznym

STANOWISKO GEMEŚNICKI
Mapa zasadnicza
1:2000

2020.06.24

[Signature]