

Plan: 1:500
Geod. Kartogr. Katedra
P. Krawiec
ul. G. K. 1/1
62-004 Gniezno, tel. 61 424 11 11
61 424 11 12
61 424 11 13

Arkusz ewidencyjny: 1
Działka: 01,02
Województwo wielkopolskie
Powiat gnieźnieński
Jednostka ewidencyjna: 100309_5 Trzemeszna - gmina
Obręb ewidencyjny: 0029 WYDARŁOWO

Załącznik graficzny nr 2 do Uchwały
Rady Miejskiej Trzemeszna
Nr XXIX/192/2020 z dnia 24.06.2020 r.

Mapa zasadnicza
Skala 1:2000

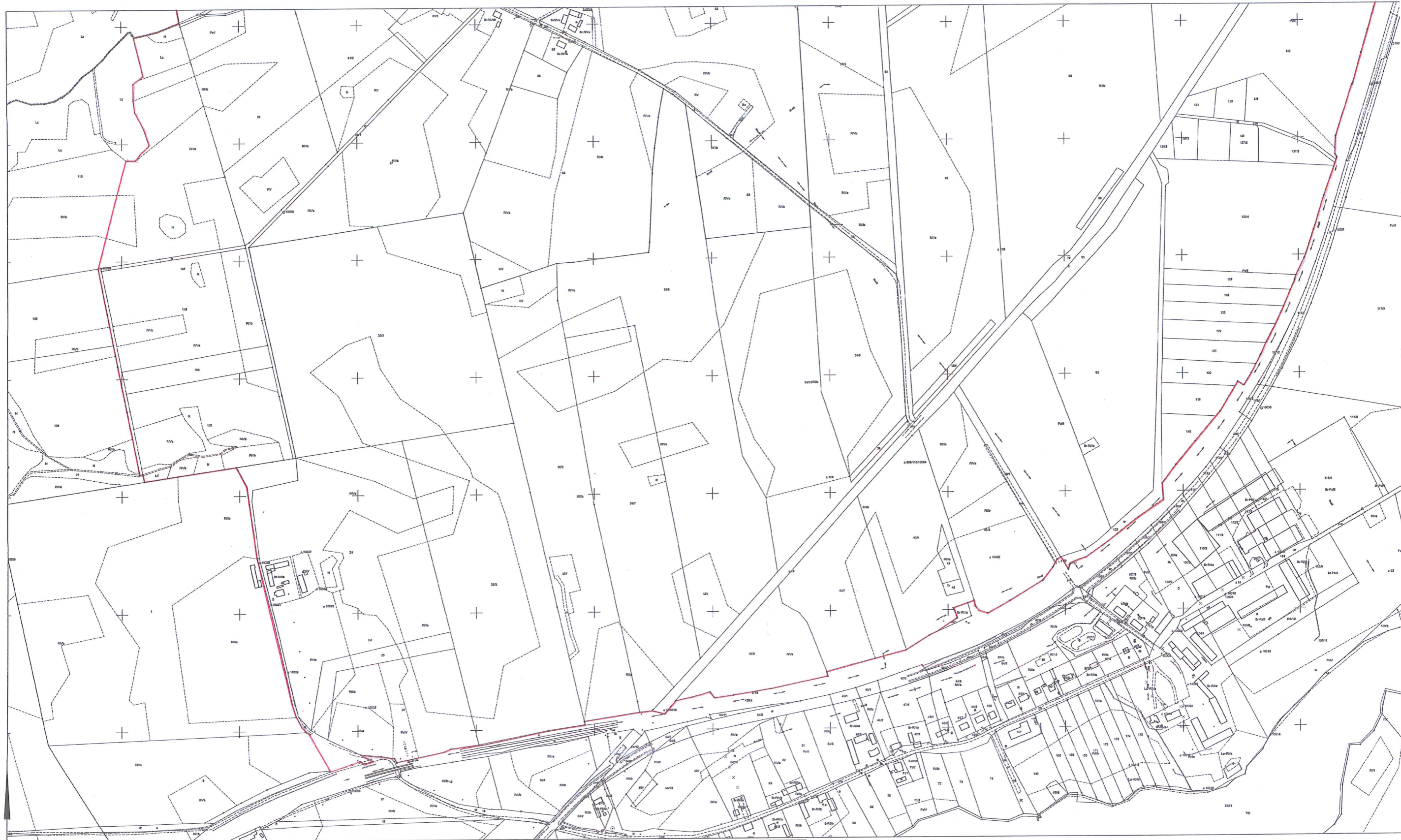

Pokwitowca się zgodność niniejszej kopii z treścią materiału podstawowego z archiwum górnego kartograficznego
STAROSTA GNIEZIEŃSKI
Mapa zasadnicza
G. Krawiec
ul. G. K. 1/1
62-004 Gniezno, tel. 61 424 11 11
61 424 11 12
61 424 11 13

GIE.11.6642.300.2020
Gniezno, dn. 05-02-2020 r.
Wykonali: Szymon Taniś