

Strony o sprawie kandyd. P. Nitka
na sejmie w dniu 27.11.2019.

**BURMISTRZ
TRZEMESZNA**

13.11.2019.

Trzemeszno 2019-11-12

RI. 6722. 07. 2019

Wpł. 2019. 11. 13

**Pan Benedykt Nitka
Przewodniczący Rady Miejskiej Trzemeszna
w m i e j s c u**

W załączeniu przekazuję projekt uchwały w sprawie przystąpienia do sporządzenia miejscowego planu zagospodarowania przestrzennego części miasta Trzemeszna, obejmującego teren oznaczony na załączniku graficznym do niniejszej uchwały linią ciągłą koloru zielonego, celem przekazania właściwej Komisji Rady Miejskiej do zaopiniowania a następnie Radzie Miejskiej do podjęcia w tej sprawie uchwały.

BURMISTRZ
Krzysztof Szereziński (2)

sprawę prowadzi: Józef Tarnowski
tel. 61 4154306

Załącznik nr do protokołu
Nr /2019 Sesji Rady Miejskiej
Trzemeszna z dnia 2019 r.

**U C H W A Ł A Nr 1 / 2019
RADY MIEJSKIEJ TRZEMESZNA
z dnia 2019 r.**

**o przystąpieniu do sporządzenia miejscowego planu zagospodarowania
przestrzennego części miasta Trzemeszna.**

Na podstawie art. 18 ust. 2 pkt 5 ustawy z dnia 8 marca 1990r o samorządzie
gminnym (t.j. Dz. U. z 2019 r. poz. 506 ze zm.) oraz art. 14 ust. 1,2,4 ustawy z dnia
27 marca 2003 r., o planowaniu i zagospodarowaniu przestrzennym (t.j. Dz. U.
z 2018 r., poz. 1945)

**Rada Miejska Trzemeszna
uchwala, co następuje**

§ 1.

Przystępuje się do sporządzenia miejscowego planu zagospodarowania
przestrzennego części miasta Trzemeszna, obejmującej teren oznaczony na załączniku
graficznym do niniejszej uchwały linią ciągłą koloru zielonego + ograniczony literami ^{Tanuki}
~~A, B, C, D.~~

§ 2.

Zobowiązuje się Burmistrza Trzemeszna do uwzględnienia w opracowanym planie
zagospodarowania przestrzennego zasad i wymogów wynikających z obowiązującego
porządku prawnego, dotyczących sporządzania planów zagospodarowania
przestrzennego.

§ 3.

Wykonanie uchwały powierza się Burmistrzowi Trzemeszna

§ 4.

Uchwała wchodzi w życie z dniem podjęcia.

Justyna Gałęcka
advokat

Uzasadnienie

Przystąpienie do sporządzenia planu zagospodarowania przestrzennego części miasta Trzemeszna, obejmującego teren oznaczony na załączniku graficznym do niniejszej uchwały linią ciągłą koloru zielonego, jest zgodne z wnioskami Komisji Społecznej oraz Komisji Finansowej Rady Miejskiej i ma na celu dokonanie zmiany ustaleń w obowiązującym planie zagospodarowania przestrzennego miasta Trzemeszna w zakresie doprecyzowania zakresu i formy zabudowy przemysłowej na tym terenie.

Przed podjęciem Uchwały dokonano analizy i stwierdzono zasadność jej podjęcia oraz brak sprzeczności przewidywanych rozwiązań z ustaleniami studium uwarunkowań i kierunków zagospodarowania przestrzennego Miasta i Gminy Trzemeszno.

z up. BURMISTRZA
Dariusz Jankowski
Zastępca Burmistrza

Projekt przygotował:

INSPEKTOR
dz. gosp. i budowl.
Józef Baranowski

Arkusz: 1, 2

Działka: 1, 2, 3, 4, 5, 6, 7, 8, 9, 10, 11, 12, 13, 14, 15, 16, 17, 18, 19, 20, 21, 22, 23, 24, 25, 26, 27, 28, 29, 30, 31, 32, 33, 34, 35, 36, 37, 38, 39, 40, 41, 42, 43, 44, 45, 46, 47, 48, 49, 50, 51, 52, 53, 54, 55, 56, 57, 58, 59, 60, 61, 62, 63, 64, 65, 66, 67, 68, 69, 70, 71, 72, 73, 74, 75, 76, 77, 78, 79, 80, 81, 82, 83, 84, 85, 86, 87, 88, 89, 90, 91, 92, 93, 94, 95, 96, 97, 98, 99, 100, 101, 102, 103, 104, 105, 106, 107, 108, 109, 110, 111, 112, 113, 114, 115, 116, 117, 118, 119, 120, 121, 122, 123, 124, 125, 126, 127, 128, 129, 130, 131, 132, 133, 134, 135, 136, 137, 138, 139, 140, 141, 142, 143, 144, 145, 146, 147, 148, 149, 150, 151, 152, 153, 154, 155, 156, 157, 158, 159, 160, 161, 162, 163, 164, 165, 166, 167, 168, 169, 170, 171, 172, 173, 174, 175, 176, 177, 178, 179, 180, 181, 182, 183, 184, 185, 186, 187, 188, 189, 190, 191, 192, 193, 194, 195, 196, 197, 198, 199, 200, 201, 202, 203, 204, 205, 206, 207, 208, 209, 210, 211, 212, 213, 214, 215, 216, 217, 218, 219, 220, 221, 222, 223, 224, 225, 226, 227, 228, 229, 230, 231, 232, 233, 234, 235, 236, 237, 238, 239, 240, 241, 242, 243, 244, 245, 246, 247, 248, 249, 250, 251, 252, 253, 254, 255, 256, 257, 258, 259, 260, 261, 262, 263, 264, 265, 266, 267, 268, 269, 270, 271, 272, 273, 274, 275, 276, 277, 278, 279, 280, 281, 282, 283, 284, 285, 286, 287, 288, 289, 290, 291, 292, 293, 294, 295, 296, 297, 298, 299, 300, 301, 302, 303, 304, 305, 306, 307, 308, 309, 310, 311, 312, 313, 314, 315, 316, 317, 318, 319, 320, 321, 322, 323, 324, 325, 326, 327, 328, 329, 330, 331, 332, 333, 334, 335, 336, 337, 338, 339, 340, 341, 342, 343, 344, 345, 346, 347, 348, 349, 350, 351, 352, 353, 354, 355, 356, 357, 358, 359, 360, 361, 362, 363, 364, 365, 366, 367, 368, 369, 370, 371, 372, 373, 374, 375, 376, 377, 378, 379, 380, 381, 382, 383, 384, 385, 386, 387, 388, 389, 390, 391, 392, 393, 394, 395, 396, 397, 398, 399, 400, 401, 402, 403, 404, 405, 406, 407, 408, 409, 410, 411, 412, 413, 414, 415, 416, 417, 418, 419, 420, 421, 422, 423, 424, 425, 426, 427, 428, 429, 430, 431, 432, 433, 434, 435, 436, 437, 438, 439, 440, 441, 442, 443, 444, 445, 446, 447, 448, 449, 450, 451, 452, 453, 454, 455, 456, 457, 458, 459, 460, 461, 462, 463, 464, 465, 466, 467, 468, 469, 470, 471, 472, 473, 474, 475, 476, 477, 478, 479, 480, 481, 482, 483, 484, 485, 486, 487, 488, 489, 490, 491, 492, 493, 494, 495, 496, 497, 498, 499, 500, 501, 502, 503, 504, 505, 506, 507, 508, 509, 510, 511, 512, 513, 514, 515, 516, 517, 518, 519, 520, 521, 522, 523, 524, 525, 526, 527, 528, 529, 530, 531, 532, 533, 534, 535, 536, 537, 538, 539, 540, 541, 542, 543, 544, 545, 546, 547, 548, 549, 550, 551, 552, 553, 554, 555, 556, 557, 558, 559, 560, 561, 562, 563, 564, 565, 566, 567, 568, 569, 570, 571, 572, 573, 574, 575, 576, 577, 578, 579, 580, 581, 582, 583, 584, 585, 586, 587, 588, 589, 590, 591, 592, 593, 594, 595, 596, 597, 598, 599, 600, 601, 602, 603, 604, 605, 606, 607, 608, 609, 610, 611, 612, 613, 614, 615, 616, 617, 618, 619, 620, 621, 622, 623, 624, 625, 626, 627, 628, 629, 630, 631, 632, 633, 634, 635, 636, 637, 638, 639, 640, 641, 642, 643, 644, 645, 646, 647, 648, 649, 650, 651, 652, 653, 654, 655, 656, 657, 658, 659, 660, 661, 662, 663, 664, 665, 666, 667, 668, 669, 670, 671, 672, 673, 674, 675, 676, 677, 678, 679, 680, 681, 682, 683, 684, 685, 686, 687, 688, 689, 690, 691, 692, 693, 694, 695, 696, 697, 698, 699, 700, 701, 702, 703, 704, 705, 706, 707, 708, 709, 710, 711, 712, 713, 714, 715, 716, 717, 718, 719, 720, 721, 722, 723, 724, 725, 726, 727, 728, 729, 730, 731, 732, 733, 734, 735, 736, 737, 738, 739, 740, 741, 742, 743, 744, 745, 746, 747, 748, 749, 750, 751, 752, 753, 754, 755, 756, 757, 758, 759, 760, 761, 762, 763, 764, 765, 766, 767, 768, 769, 770, 771, 772, 773, 774, 775, 776, 777, 778, 779, 780, 781, 782, 783, 784, 785, 786, 787, 788, 789, 790, 791, 792, 793, 794, 795, 796, 797, 798, 799, 800, 801, 802, 803, 804, 805, 806, 807, 808, 809, 810, 811, 812, 813, 814, 815, 816, 817, 818, 819, 820, 821, 822, 823, 824, 825, 826, 827, 828, 829, 830, 831, 832, 833, 834, 835, 836, 837, 838, 839, 840, 841, 842, 843, 844, 845, 846, 847, 848, 849, 850, 851, 852, 853, 854, 855, 856, 857, 858, 859, 860, 861, 862, 863, 864, 865, 866, 867, 868, 869, 870, 871, 872, 873, 874, 875, 876, 877, 878, 879, 880, 881, 882, 883, 884, 885, 886, 887, 888, 889, 890, 891, 892, 893, 894, 895, 896, 897, 898, 899, 900, 901, 902, 903, 904, 905, 906, 907, 908, 909, 910, 911, 912, 913, 914, 915, 916, 917, 918, 919, 920, 921, 922, 923, 924, 925, 926, 927, 928, 929, 930, 931, 932, 933, 934, 935, 936, 937, 938, 939, 940, 941, 942, 943, 944, 945, 946, 947, 948, 949, 950, 951, 952, 953, 954, 955, 956, 957, 958, 959, 960, 961, 962, 963, 964, 965, 966, 967, 968, 969, 970, 971, 972, 973, 974, 975, 976, 977, 978, 979, 980, 981, 982, 983, 984, 985, 986, 987, 988, 989, 990, 991, 992, 993, 994, 995, 996, 997, 998, 999, 1000

Mapa zasadnicza
Skala 1:1000

Województwo wielkopolskie
Powiat gajdoski
Jednostka ewidencyjna: 340304_4, 340304_5 Trzemeszno - gmina, Trzemeszno - miasto
Ogólna powierzchnia: 0001, 0002, 0004 RUDKI, TRZEMESZNO OSR. 1, TRZEMESZNO OSR. 2

Województwo wielkopolskie
Powiat gajdoski
Jednostka ewidencyjna: 340304_4, 340304_5
Trzemeszno - gmina, Trzemeszno - miasto
Ogólna powierzchnia: 0001, 0002, 0004 RUDKI, TRZEMESZNO OSR. 1, TRZEMESZNO OSR. 2

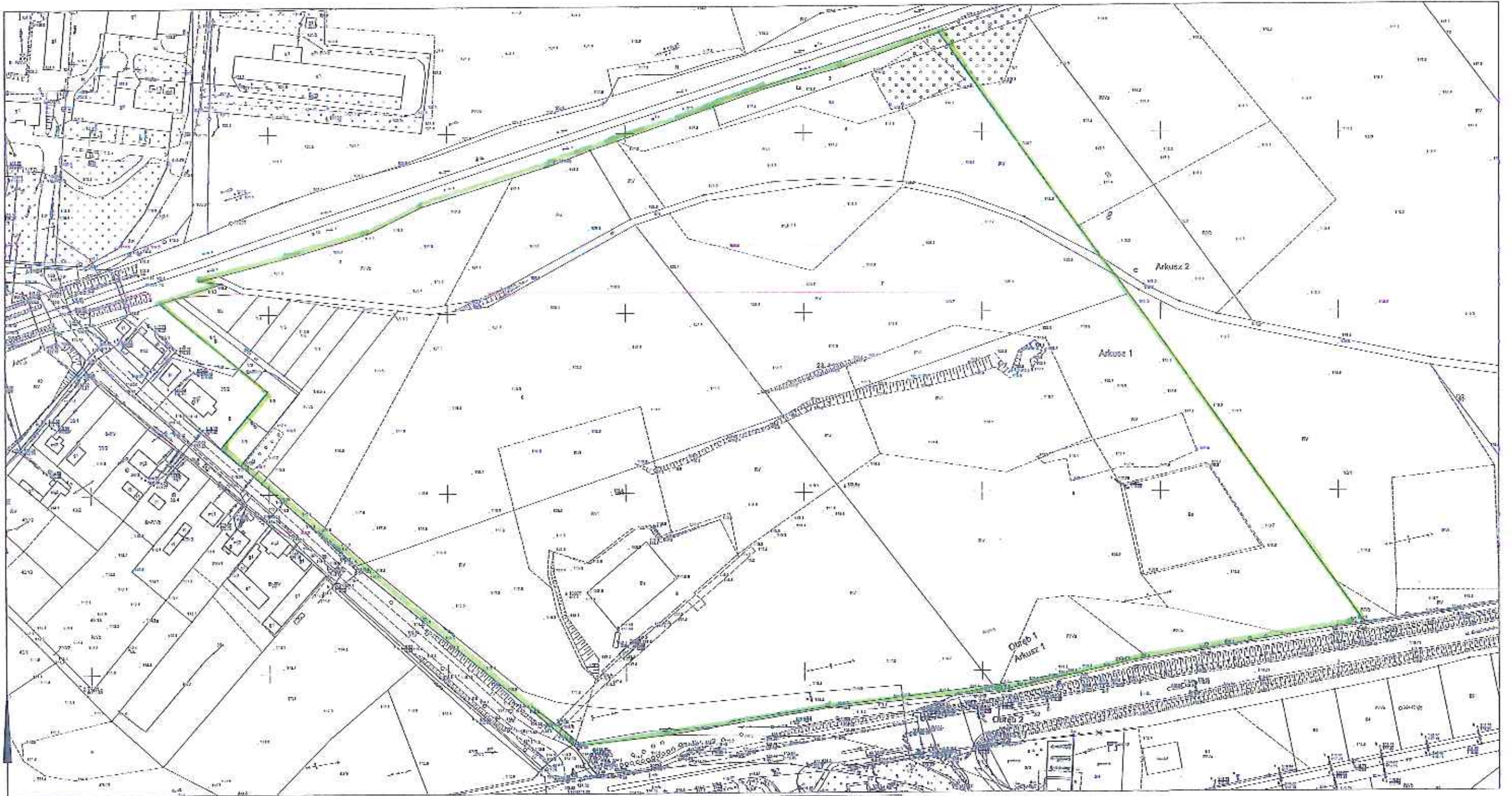

Podpisano na zasadniczej mapie
z brzością materiału parafianego i
głównym podpisem
STAROSTA GMINY EWSK
Mapa zasadnicza
[Signature]

UK 11.6441.1127.9019
Data: 20-12-2019
Wydruk: Szymon Twardy