

Województwo: kujawsko-pomorskie
 Powiat: żniński
 Jednostka ewidencyjna: 041905_2, Rogowo
 Obręb: 0003, Cegielnia
 Działka: 136

MAPA EWIDENCJI GRUNTÓW
 SKALA 1:5000

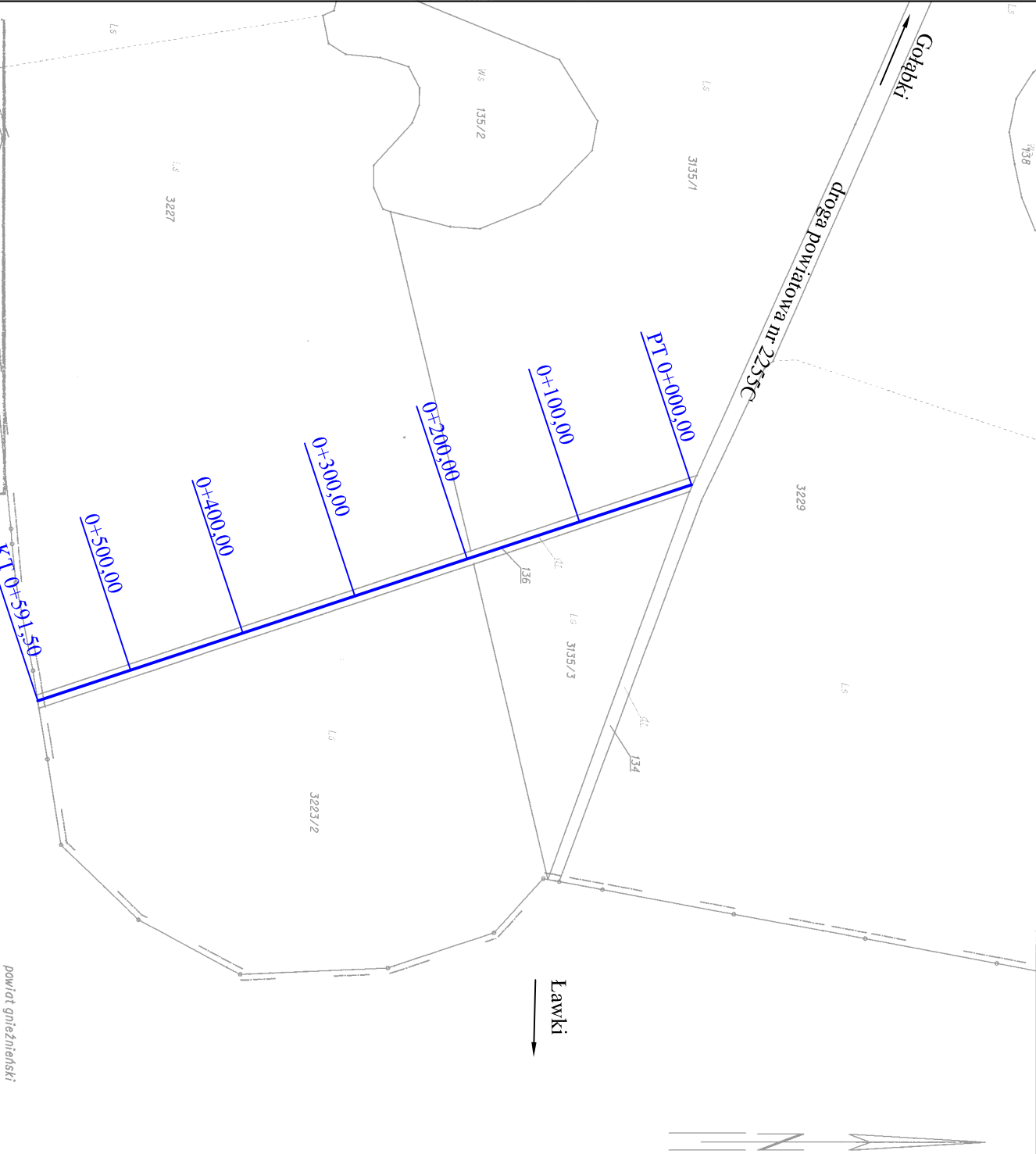

Poswiadcza się zgodnością niniejszej kopii z treścią materiału państwowego zasobu geod. i kartograficznego

Organ prowadzący państwowy zasób geodezyjny i kartograficzny	STAROSTA ŻNIŃSKI
Nazwa materiału zasobu	mapa ewidencyjna
Identyfikator ewidencyjny materiału zasobu	P.0419.2016.A6.42.....
Data wykonania kopii	05.05.2016
imię, nazwisko i podpis osoby reprezentującej organ	

Żnin dn. 2016-05-05
 Sporządził: Patrycja Antkowiak

STANISŁAW LUKATEL
 STAROSTA ŻNIŃSKI

Biurowo Inżynieryjno - Techniczne		Investor	
" KIER "		Gmina Rogowo	
62 - 200 Gniezno Os. Wł. Łokietka 18/5 tel. 507 172 128, 509 967 937, 519 146 982 NIP 784-125-99-64 REGON 634460624 Biuro: Lednicka 3 tel/fax 61 425 22 11		ul. Kościelna 8 88-420 Rogowo	
OBIEKT: Przebudowa drogi gminnej Gminy Rogowo od drogi powiatowej nr 2255C Gołębki - Ławki do granicy powiatu gnieźnieńskiego			
RYSunEK:		NR	
Plan sytuacyjny		2	
STANOWISKO	IMIE I NAZWISKO	NR UPR.	DATA
Kierownik projektu	mgr inż. Mieczysław Lebedyński	164/88/PW	VI 2016
Projektant	Mirosława Ignasiak	476/87/PW	VI 2016
Asystent projektanta	mgr inż. Iwona Lebedyńska		
BRANZA	STADIUM	ROK OPR.	NR ZLEC
Drogowa	DP	2016	SKALA 1 : 5000
			EGZEMPLARZ