

BURMISTRZ

Trzemeszna

RADA MIEJSKA TRZEMESZNA
ul. Gen. Henryka Dąbrowskiego 2
62-240 Trzemeszno
tel. 61/415-41-06

ul. Gen. Henryka Dąbrowskiego 2, 62 - 240 Trzemeszno

tel. 61 41 54 306, tel./fax 61 41 54 412

www.trzemeszno.pl e-mail sekretariat@trzemeszno.pl

Wn 2015. 11. 9
Lok 303/2015

Informacja o stanie realizacji zadań oświatowych w gminie Trzemeszno w roku szkolnym 2014/15

- I. Informacje wstępne (szkoły, uczniowie, nauczyciele)
- II. Analiza wysokości przydzielonej Gminie Trzemeszno subwencji oświatowej w oparciu o algorytm podziału części oświatowej subwencji ogólnej dla jednostek samorządu terytorialnego na rok 2015
- III. Wyniki sprawdzianów w szkole podstawowej i egzaminów gimnazjalnych
- IV. EWD (edukacyjna wartość dodana)
- V. Zapewnienie miejsc w przedszkolach dla dzieci przedszkolnych
- VI. Wyniki egzaminów w Zespole Szkół Ogólnokształcących i Zawodowych w Trzemesznie

I. Informacje wstępne

1. Szkoły i przedszkola prowadzone przez Gminę Trzemeszno

W roku szkolnym 2014/15 na terenie gminy działalność edukacyjną prowadziło 7 placówek:

- **Przedszkola publiczne:** Przedszkole Nr 1 im. Chatka Puchatka w Trzemesznie, Przedszkole Nr 2 im. Misia Uszatka w Trzemesznie.
- **Szkoły Podstawowe (samodzielne):** Szkoła Podstawowa Nr 1 im. Jana Kilińskiego w Trzemesznie, Szkoła Podstawowa Nr 2 im. Polskich Olimpijczyków w Trzemesznie;
- **Zespoły Szkół:** Zespół Szkół Szkoła Podstawowa i Gimnazjum w Kruchowie, Zespół Szkół Szkoła Podstawowa i Gimnazjum im. Bohaterów Września 1939 r. w Trzemżalu.
- **Gimnazja:** Gimnazjum w Trzemesznie.

2. Dzieci i uczniowie

W roku szkolnym 2014/15 do przedszkoli i szkół uczęszczała następująca liczba dzieci i uczniów:

- **przedszkola** – 436 dzieci w 20 oddziałach (w tym 15 oddziałów w przedszkolach, 5 w szkołach).
- **szkoły podstawowe:**

Lp.	Klasa	L. uczniów	L. oddziałów	Średnia Liczba uczniów w oddziale
1	I	239	11	21,7
2	II	142	7	20,3
3	III	146	8	18,3
4	IV	144	8	18,0
5	V	116	6	19,3
6	VI	149	8	18,6
7	Razem	850	48	17,7

Liczba oddziałów wzrosła z 45 do 48 z powodu przyjęcia do klas pierwszych szkół podstawowych dzieci siedmioletnich i połowy rocznika dzieci sześcioletnich. Liczba uczniów zwiększyła się o 86.

- **gimnazja:**

Lp.	Klasa	L. uczniów	L. oddziałów	Średnia Liczba uczniów w oddziale
1	I	148	7	21,1
2	II	138	7	19,7
3	III	147	6	24,5
7	Razem	433	20	21,7

Razem do przedszkoli i szkół uczęszczało o 48 dzieci i uczniów więcej niż w roku szkolnym 2013/14, 1 719 dzieci i uczniów uczyło się w 88 oddziałach przedszkolnych i szkolnych.

3. Nauczyciele

Gminne jednostki oświatowe zatrudniały łącznie (w etatach) 159,75 nauczycieli w stosunku do 161,56 zatrudnionych w roku szkolnym 2013/14 (spadek o 1,81 etatu), z tego:

- stażystów – 4,20 (zmniejszenie o 0,40), kontraktowych – 26,00 (zmniejszenie o 7,24), mianowanych – 74,75 (zwiększenie o 6,12), dyplomowanych – 54,80 etatów (zwiększenie o 1,52).

II. Analiza wysokości przydzielonej Gminie Trzemeszno subwencji oświatowej

Metryczka subwencji oświatowej 2015 dla gminy Trzemeszno

Nr GUS 300309 Gmina: Trzemeszno		Finansowy standard A podziału subwencji			5258,6754
		wskaźnik korygujący Di			0,98063363
Lp.	kategoria uczniów	uczniowie	waga	u. przelicz (3x4xDi)	razem (5xA)
1	2	3	4	5	6
zadania szkolne					
1	u. statyst (Sa)	1403,858	1	1 376,670366685	7 239 462,59
	Razem (SOA)	1403,858	1	1 376,670366685	7 239 462,59
4	wieś (P1)	206,8	0,4	81,118013882	426 573,30
5	niedostosowani (P2)	104	0,27	27,536192333	144 803,90
6	niepełnosprawni (P3)	0	2,9	0,000000000	0,00
7	niepełnosprawni (P4)	8	1,4	10,983096657	57 756,54
8	niepełnosprawni (P5)	3	2,9	8,531512582	44 864,46
9	niepełnosprawni (P6)	9	3,6	31,772529615	167 081,42
10	niepełnosprawni (P7)	7	9,5	65,212136402	342 929,46
31	u. gimnazjum (P30)	435	0,04	17,063025164	89 728,91
34	u. klas I i II sp (P33)	480,06	0,03	14,122889414	74 267,69
	Razem (SOB)	x	x	242,252780772	1 348 005,68
zadania pozaszkolne					
34	niep. w przedsz. bez aut i sprz. (P34)	1	4	3,92253452	20 627,34
44	wczesne wspomaganie (P44)	3	0,84	2,471196748	12 995,22
45	zadania pozaszkolne gminne (P43)	1403,86	0,001	1,376670367	7 239,46
	Razem (SOC)	x	x	28,57301211	40 862,02
	Ostateczna kwota subwencji na 2015 r. (SOA+SOB+SOC)			1577,180738798680	8 628 330,00

Powyższe dane są przetworzone z bazy Systemu Informacji Oświatowej (SIO) według stanu na dzień 30 września 2014 r. i na 10 października 2014 r. oraz weryfikowane przez organ prowadzący szkoły do 14 stycznia 2015 r.

II.1 Subwencja oświatowa przeliczona na poszczególne szkoły

Subwencja należna gminie jest przekazywana do jednostek oświatowych, które prowadzi gmina, i jest im przekazywana już jako dotacja. Posługując się wskaźnikami występującymi w metryczce można wyliczyć subwencję otrzymaną niejako na każdą ze szkół.

Podział subwencji na szkoły - 2015 r.	
SP Nr 1	3 013 910,15
SP Nr 2	1 194 432,79
SP Kruchowo	962 831,83
SP Trzemżał	760 466,57
razem szkoły podstawowe	5 931 641,34
Gimnazjum Kruchowo	365 021,33
Gimnazjum Trzemżał	405 636,58
Gimnazjum Trzemeszno	1 892 408,51
razem gimnazja	2 663 066,42
razem przedszkola	33 622,56
subwencja ogółem	8 628 330,00

II.2 Subwencja obliczona dla Szkoły Podstawowej nr 1 w Trzemesznie

				standard A	5258,6754
				wsk. koryg. Di	0,98063363
Lp.	kategoria uczniów	uczniowie	waga	u. przelicz (3x4xDi)	razem (5xA)
1	2	3	4	5	6
zadania szkolne					
1	u. statyst (Sa)	544,918	1	534,3649	2 810 051,64
	Razem (SOA)	544,918	1	534,3649	2 810 051,64
4	wieś (P1)	0	0,4	0	0,00
5	u. gim. MM i wieś (P2)	0	0,27	0	0,00
6	niepełnosprawni (P4)	1	1,4	1,372887082	7 219,57
7	niepełnosprawni (P5)	0	2,9	0	0,00
8	niepełnosprawni (P6)	3	3,6	10,59084321	55 693,81
9	niepełnosprawni (P7)	2	9,5	18,63203897	97 979,84
31	u. gim (P30)	0	0,04		
32	u. klas I i II sp (P33)	259,56	0,03	7,635997951	40 155,23
34	niepełnosprawni w przedszk. (P34)	0	4	0	0,00
	Razem (SOB)	x	x	x	201 048,45
zadania pozaszkolne					
34	niep. w przedsz. bez aut i sprz. (P34)	0	4	0	0,00
44	wczesne wspomaganie (P44)	0	0,84	0	0,00
45	zadania pozaszkolne gminne (P45)	544,918	0,001	0,534364916	2 810,05
	Razem (SOC)				2 810,05
	Razem (SOA+SOB+SOC)				3 013 910,15

II.3 Subwencja oświatowa obliczona dla Szkoły Podstawowej nr 2 w Trzemesznie

				standard A	5258,6754
				wsk. koryg. Di	0,98063363
Lp.	kategoria uczniów	uczniowie	waga	u. przelicz (3x4xDi)	razem (5xA)
1	2	3	4	5	6
zadania szkolne					
1	u. statyst (Sa)	217,14	1	212,9348	1 119 754,92
	Razem (SOA)	217,14	1	212,9348	1 119 754,92
4	wieś (P1)	0	0,4	0	0,00
5	u. gim. MM i wieś (P2)	0	0,27	0	0,00
6	niepełnosprawni (P4)	1	1,4	1,372887082	7 219,57
7	niepełnosprawni (P5)	0	2,9	0	0,00
8	niepełnosprawni (P6)	0	3,6	0	0,00
8	niepełnosprawni (P7)	1	9,5	9,316019486	48 989,92
31	u. gim (P30)	0	0,04	0	0,00
32	u. klas I i II sp (P33)	112,14	0,03	3,299047658	17 348,62
34	niepełnosprawni w przedszk. (P34)	0	4	0	0,00
	Razem (SOB)	x	x	x	73 558,11
zadania pozaszkolne					
34	niep. w przedsz. bez aut i sprz. (P32)	0	4	0	0,00
44	wczesne wspomaganie (P42)	0	0,84	0	0,00
45	zadania pozaszkolne gminne (P43)	217,14	0,001	0,212934786	1 119,75
	Razem (SOC)				1 119,75
	Razem (SOA+SOB+SOC)				1 194 432,79

II.4 Subwencja oświatowa obliczona dla Szkoły Podstawowej w Kruchowie

				standard A	5258,6754
				wsk. koryg. Di	0,98063363
Lp.	kategoria uczniów	uczniowie	waga	u. przelicz (3x4xDi)	razem (5xA)
1	2	3	4	5	6
zadania szkolne					
1	u. statyst (Sa)	117,876	1	115,5932	607 866,96
	Razem (SOA)	117,876	1	115,5932	607 866,96
4	wieś (P1)	117,876	0,4	46,23726791	243 146,78
5	u. gim. MM i wieś (P2)	0	0,27	0	0,00
6	niepełnosprawni (P4)	0	1,4	0	0,00
7	niepełnosprawni (P5)	1	2,9	2,843837527	14 954,82
8	niepełnosprawni (P6)	2	3,6	7,060562137	37 129,20
8	niepełnosprawni (P7)	1	9,5	9,316019486	48 989,92
31	u. gim (P30)	0	0,04	0	0,00
32	u. klas I i II sp (P33)	65,52	0,03	1,927533463	10 136,27
34	niepełnosprawni w przedszk. (P34)	0	4	0	0,00
	Razem (SOB)	x	x	x	354 357,00

zadania pozaszkolne					
34	niep. w przedsz. bez aut i sprz. (P32)	0	4	0	0,00
44	wczesne wspomaganie (P42)	0	0,84	0	0,00
45	zadania pozaszkolne gminne (P43)	117,876	0,001	0,11559317	607,87
Razem (SOC)					607,87
Razem (SOA+SOB+SOC)					962 831,83

II.5 Subwencja obliczona dla Szkoły Podstawowej w Trzemżalu

					standard A	5258,6754
					wsk. koryg. Di	0,98063363
Lp.	kategoria uczniów	uczniowie	waga	u. przelicz (3x4xDi)	razem (5xA)	
1	2	3	4	5	6	
zadania szkolne						
1	u. statyst (Sa)	88,924	1	87,2019	458 566,30	
Razem (SOA)		88,924	1	87,2019	458 566,30	
4	wieś (P1)	88,924	0,4	34,88074597	183 426,52	
5	u. gim. MM i wieś (P2)	0	0,27	0	0,00	
6	niepełnosprawni (P4)	4	1,4	5,491548329	28 878,27	
7	niepełnosprawni (P5)	1	2,9	2,843837527	14 954,82	
8	niepełnosprawni (P6)	1	3,6	3,530281068	18 564,60	
9	niepełnosprawni (P7)	1	9,5	9,316019486	48 989,92	
31	u. gim (P30)	0	0,04	0	0,00	
32	u. klas I i II sp (P33)	42,84	0,03	1,260310341	6 627,56	
34	niepełnosprawni w przedsz. (P34)	0	4	0	0,00	
Razem (SOB)		x	x	x	301 441,70	
zadania pozaszkolne						
34	niep. w przedsz. bez aut i sprz. (P32)	0	4	0	0,00	
44	wczesne wspomaganie (P42)	0	0,84	0	0,00	
45	zadania pozaszkolne gminne (P43)	88,924	0,001	0,087201865	458,57	
Razem (SOC)					458,57	
Razem (SOA+SOB+SOC)					760 466,57	

II.6 Subwencja obliczona dla Gimnazjum w Trzemesznie

					standard A	5258,6754
					wsk. koryg. Di	0,98063363
Lp.	kategoria uczniów	uczniowie	waga	u. przelicz (3x4xDi)	razem (5xA)	
1	2	3	4	5	6	
zadania szkolne						
1	u. statyst (Sa)	331	1	324,5897	1 706 912,04	
Razem (SOA)		331	1	324,5897	1 706 912,04	
4	wieś (P1)	0	0,4	0	0,00	
5	u. gim. MM i wieś (P2)	0	0,27	0	0,00	

6	niepełnosprawni (P4)	2	1,4	2,745774164	14 439,14
7	niepełnosprawni (P5)	1	2,9	2,843837527	14 954,82
8	niepełnosprawni (P6)	2	3,6	7,060562137	37 129,20
9	niepełnosprawni (P7)	1	9,5	9,316019486	48 989,92
31	u. gim (P30)	331	0,04	12,98358926	68 276,48
32	u. klas I i II sp (P33)	0	0,03	0	0,00
34	niepełnosprawni w przedszk. (P34)	0	4	0	0,00
	Razem (SOB)	x	x	x	183 789,56
zadania pozaszkolne					
34	niep. w przedsz. bez aut i sprz. (P32)	0	4	0	0,00
44	wczesne wspomaganie (P42)	0	0,84	0	0,00
45	zadania pozaszkolne gminne (P43)	331	0,001	0,324589732	1 706,91
	Razem (SOC)				1 706,91
	Razem (SOA+SOB+SOC)				1 892 408,51

II.7 Subwencja oliczona dla Gimnazjum w Kruchowie

				standard A	5258,6754
				wsk. koryg. Di	0,98063363
Lp.	kategoria uczniów	uczniowie	waga	u. przelicz (3x4xDi)	razem (5xA)
1	2	3	4	5	6
zadania szkolne					
1	u. statyst (Sa)	44	1	43,1479	226 900,69
	Razem (SOA)	44	1	43,1479	226 900,69
4	wieś (P1)	0	0,4	0	0,00
5	u. gim. MM i wieś (P2)	44	0,27	11,64992753	61 263,19
6	niepełnosprawni (P4)	0	1,4	0	0,00
7	niepełnosprawni (P5)	0	2,9	0	0,00
8	niepełnosprawni (P6)	1	3,6	3,530281068	18 564,60
9	niepełnosprawni (P7)	1	9,5	9,316019486	48 989,92
31	u. gim (P30)	44	0,04	1,725915189	9 076,03
32	u. klas I i II sp (P33)		0,03	0	0,00
34	niepełnosprawni w przedszk. (P34)	0	4	0	0,00
	Razem (SOB)	x	x	x	137 893,74
zadania pozaszkolne					
34	niep. w przedsz. bez aut i sprz. (P32)	0	4	0	0,00
44	wczesne wspomaganie (P42)	0	0,84	0	0,00
45	zadania pozaszkolne gminne (P43)	44	0,001	0,04314788	226,90
	Razem (SOC)				226,90
	Razem (SOA+SOB+SOC)				365 021,33

II.8 Subwencja obliczona dla Gimnazjum w Trzemińsku

				standard A	5258,6754
				wsk. koryg. Di	0,98063363

Lp.	kategoria uczniów	uczniowie	waga	u. przelicz (3x4xDi)	razem (5xA)
1	2	3	4	5	6
zadania szkolne					
1	u. statyst (Sa)	60	1	58,8380	309 410,04
	Razem (SOA)	60	1	58,8380	309 410,04
4	wieś (P1)	0	0,4	0	0,00
5	u. gim. MM i wieś (P2)	60	0,27	15,88626481	83 540,71
6	niepełnosprawni (P4)	0	1,4	0	0,00
7	niepełnosprawni (P5)	0	2,9	0	0,00
8	niepełnosprawni (P6)	0	3,6	0	0,00
9	niepełnosprawni (P7)	0	9,5	0	0,00
31	u. gim (P30)	60	0,04	2,353520712	12 376,40
32	u. klas I i II sp (P33)	0	0,03	0	0,00
34	niepełnosprawni w przedszk. (P34)	0	4	0	0,00
	Razem (SOB)	x	x	x	95 917,11
zadania pozaszkolne					
34	niep. w przedsz. bez aut i sprz. (P32)	0	4	0	0,00
44	wczesne wspomaganie (P42)	0	0,84	0	0,00
45	zadania pozaszkolne gminne (P43)	60	0,001	0,058838018	309,41
	Razem (SOC)				309,41
	Razem (SOA+SOB+SOC)				405 636,56

Dla obliczenia tej części subwencji „przypadającej” na szkołę posłużono się wskaźnikami zatrudnienia właściwymi dla wielkości i struktury zatrudnienia we wszystkich jednostkach oświatowych gminy, bowiem wskaźniki dla całej gminy, a nie poszczególnych szkół, decydują o wysokości przyznanej gminie subwencji oświatowej.

Od 2015 r. z subwencji wydzielone są środki na realizację zadań wymagających stosowania specjalnej organizacji nauki i metod pracy dla dzieci i młodzieży. Te środki są wydzielone w rozdziałach: 80149 w przedszkolach, 80150 w szkołach podstawowych i gimnazjach. Podział środków na placówki przedstawiono w poniższej tabeli.

Lp.	Szkoła	Kwota
1	oddział przedszkolny w Szkole Podstawowej Nr 2 w Trzemesznie	20 627,00
2	Szkoła Podstawowa Nr 1 w Trzemesznie	192 574,33
3	Szkoła Podstawowa Nr 2 w Trzemesznie	66 769,92
4	Szkoła Podstawowa w Kruchowie	133 901,17
5	Szkoła Podstawowa w Trzemżalu	163 279,52
6	Gimnazjum w Kruchowie	78 527,35
7	Gimnazjum w Trzemesznie	148 431,71
Razem:		804 111,00

II.9 Wydatki

Wydatki poniesione od 1 stycznia do 31 sierpnia w przedszkolach

Prowadzenie przedszkoli i oddziałów przedszkolnych w szkołach jest własnym zadaniem gminy niesubwencionowanym z budżetu państwa. Niemniej gmina otrzymuje w ogólnej subwencji środki na zadania przedszkolne, wyłącznie na dzieci niepełnosprawne i objęte wczesnym wspomaganie (w wagach P32 i P42), oraz dotację na przedszkolaki, która podlega rozliczeniu na koniec roku budżetowego. Dotacja naliczana jest na przedszkolaka i w przypadku zmniejszenia się w kolejnym roku liczby dzieci zapisanych do przedszkoli zwrotowi podlega różnica kwot wynikająca z różnicy dzieci uczęszczających do przedszkoli w porównaniu z poprzednim rokiem budżetowym.

Wydatki poniesione w przedszkolach i wysokość dotacji przedstawiono w poniższej tabeli.

Lp.	Jednostka	Wydatki	Suma wydatków	Dotacja	Dotacja razem	Udział dotacji w wydatkach
1	Przedszkole Nr 1	720 682,86	1 592 884	210 010	455 028	29,14%
2	Przedszkole Nr 2	872 201,42		245 018		28,09%
3	SP Nr 1	31 764,33	190 776	100 000	100 000	52,42%
4	SP Nr 2	76 110,64				
5	SP Kruchowo	43 503,16				
6	SP Trzemzał	39 397,94				

Gmina Trzemeszno otrzymała dotację na dzieci przedszkolne w łącznej kwocie 555 028 zł oraz 33 622,56 zł w części subwencji ogólnej na dzieci niepełnosprawne i objęte wczesnym wspomaganie zapisane do przedszkoli, w tym oddziałów przedszkolnych w szkołach.

II.10 Dochody przedszkoli

Przedszkola osiągają dochody z tytułu odpłatności ponoszonej przez rodziców dzieci za zajęcia opiekuńcze, wychowawcze i dydaktyczne ponad piątą – obowiązkową dla dzieci – godzinę zajęć. Od 1 stycznia do 31 sierpnia 2015 r. dochody wyniosły:

- w Przedszkolu Nr 1 - 27 705,00 zł;
- w Przedszkolu Nr 2 - 28 332,50 zł.

II.11 Wydatki w szkołach z uwzględnieniem wysokości subwencji przeliczonej na szkoły

W poniżej tabeli przedstawiono wydatki wykonane od 1 stycznia do 31 sierpnia 2015 r. w jednostkach oświatowych w poszczególnych rozdziałach, w działach 801 i 854 w odniesieniu do subwencji podzielonej na jednostki.

Wydatki finansowane z subwencji to wydatki związane z działalnością, która jest finansowana z subwencji oświatowej, tj. realizacja wszystkich wydatków z wyjątkiem związanych z finansowaniem oddziałów przedszkolnych w szkołach i przedszkolach oraz finansowaniem stołówek szkolnych.

Lp.	Szkoła	Wydatki	Subwencja	Poziom wydatków z subwencji (%)
1	SP Nr 1	2 318 113	3 013 910	76,91
2	SP Nr 2	903 557	1 194 433	75,65
3	SP Kruchowo	739 310	962 832	76,78
4	SP Trzemżał	649 154	760 467	85,36
5	Gim. Kruchowo	269 189	365 021	73,75
6	Gim. Trzemżał	339 730	405 637	83,75
7	Gim. Trzemeszno	1 687 607	1 892 409	89,18

W wydatkach uwzględniono wszystkie wydatki poniesione od 1 stycznia do 31 sierpnia 2015 r. włącznie z dotacjami celowymi. Niektóre z otrzymanych dotacji podlegają rozliczeniu i zwrotowi z końcem 2015 r. i początkiem roku 2016. Do tych dotacji należą m.in.:

- wyprawka – zamówiono kwotę 6 680,00 zł;
- darmowe podręczniki dla uczniów – zamówiono kwotę 101 901,99 zł.

II.12 Wydatki, na które gmina nie otrzymuje subwencji

Działalnością niesubwencionowaną jest prowadzenie stołówek szkolnych. Zadanie to należy do zadań własnych gminy i wszystkie wydatki są ponoszone z własnych środków.

W gminnych szkołach ten rodzaj działalności prowadzi stołówka w Szkole Podstawowej Nr 1 w Trzemesznie. W miesiącach od stycznia do końca sierpnia wydatkowano na ten cel 72 318,87 zł.

III. Wyniki sprawdzianów w szkole podstawowej i egzaminów gimnazjalnych

A. Wyniki sprawdzianów w VI klasie

Średni wynik w punktach za arkusz przedstawiono poniżej

szkoła	średni wynik:					
	szkoły	gminy	powiatu	woj.	okręgu	kraju
SP1	57,02	59,72	61,45	65,02	64,94	67
SP2	65,12					
Kruchowo	53,47					
Trzemżał	65,75					

1. Wyniki szkół podstawowych w odniesieniu do średniego wyniku dla gminy Trzemeszno

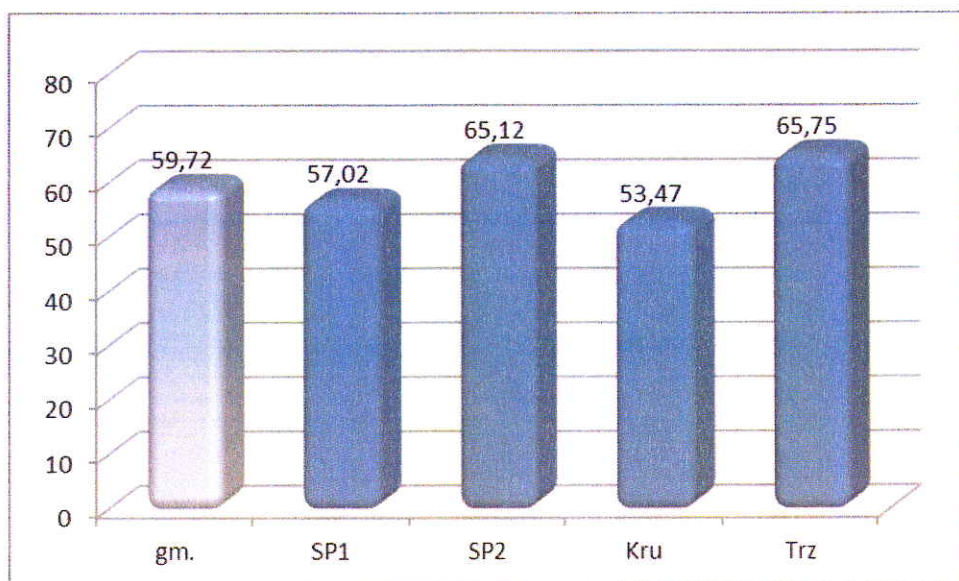

Najlepszy wynik osiągnęli uczniowie SP w Trzemżalu i SP Nr 2 w Trzemesznie uzyskując zbliżoną średnią ocenę. Najśłabszy wynik mają uczniowie SP w Kruchowie.

2. Wyniki szkół podstawowych w odniesieniu do średniego wyniku dla powiatu gnieźnieńskiego

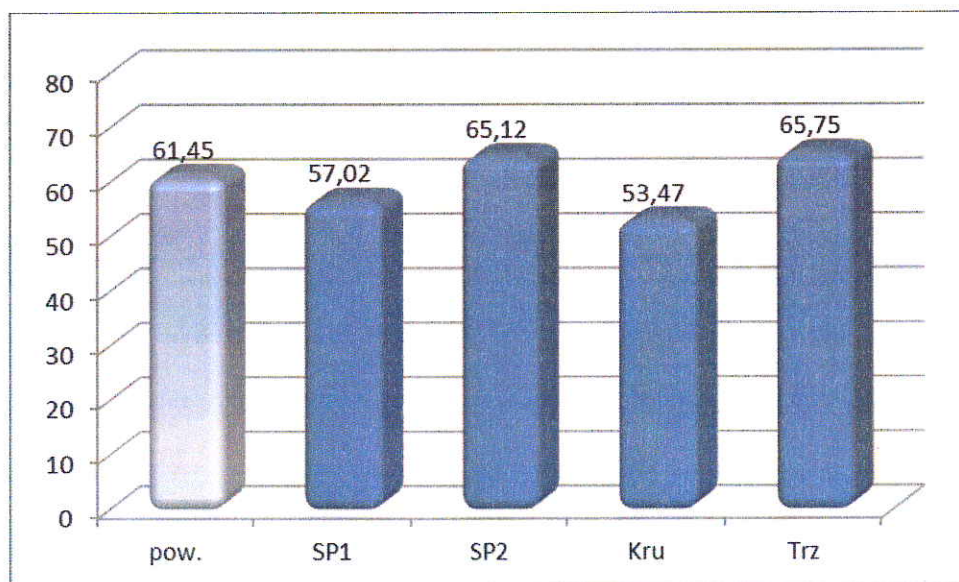

Tylko dwie szkoły osiągnęły wynik lepszy od średniej dla powiatu: SP w Trzemżalu i SP Nr 2 w Trzemesznie.

3. Wyniki szkół podstawowych w odniesieniu do średniego wyniku dla kraju

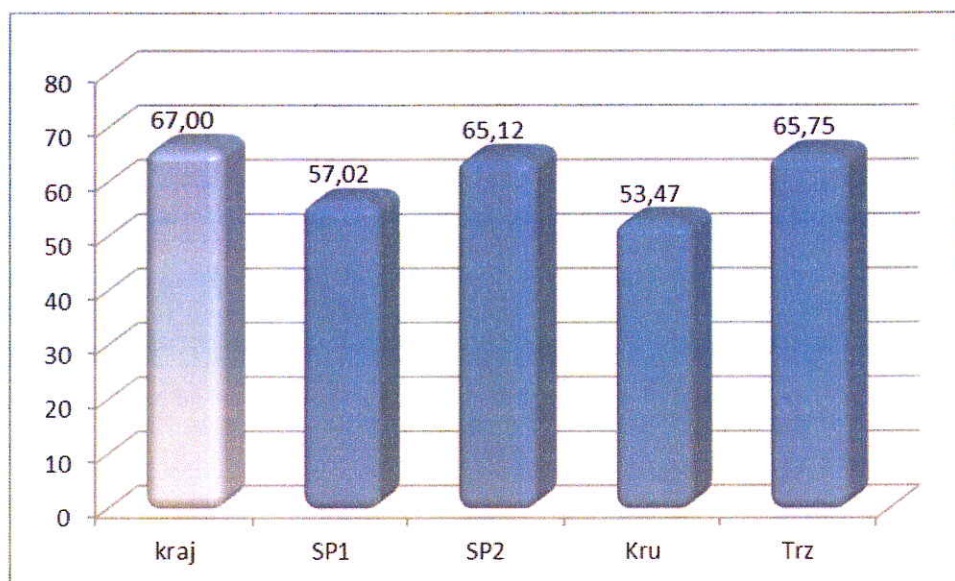

Wszystkie szkoły gminne napisały sprawdzian na poziomie niższym od średniej dla kraju, która wyniosła 67 pkt.

4. Skala staninowa średnich wyników szkół

Dzięki tej skali możliwe jest porównanie wszystkich szkół w kraju pomiędzy sobą. Wyniki wyrażone w procentach są ujęte w 9 stopniowej skali staninowej, od najniższego do najwyższego wyniku uzyskanego przez wszystkie szkoły.

Skalę i miejsce szkoły przedstawiono w poniższej tabeli.

Stanin	Wynik w %	wynik w kraju	Miejsce szkoły
1	23–51	najniższy	
2	52–56	bardzo niski	SP Kruchowo
3	57–60	niski	SP 1
4	61–63	niżej średniej	
5	64–66	średni	SP2, SP Trzemzał
6	67–70	wyżej średniej	
7	71–74	wysoki	
8	75–79	bardzo wysoki	
9	80–96	najwyższy	

Uczniowie szkół podstawowych w Trzemżalu oraz SP nr 2 w Trzemesznie napisali sprawdzian na poziomie średnim. Uczniowie pozostałych szkół napisali sprawdzian na poziomie niskim (SP Nr 1 w Trzemesznie) lub bardzo niskim (SP w Kruchowie).

język angielski

1. Średnia szkół za arkusz w szkołach podstawowych gminy Trzemeszno

Szkoła	Średni wynik:					
	szkoły	gminy	powiatu	woj.	okręgu	kraju
Kruchowo	58,06	70,33	73,69	76,71	76,71	78
SP2	75,05					
SP1	70,04					
Trzemżal	73,83					

Poniższy wykres przedstawia średnie wyniki punktowe szkół w odniesieniu do średniej za arkusz uzyskanej w gminie.

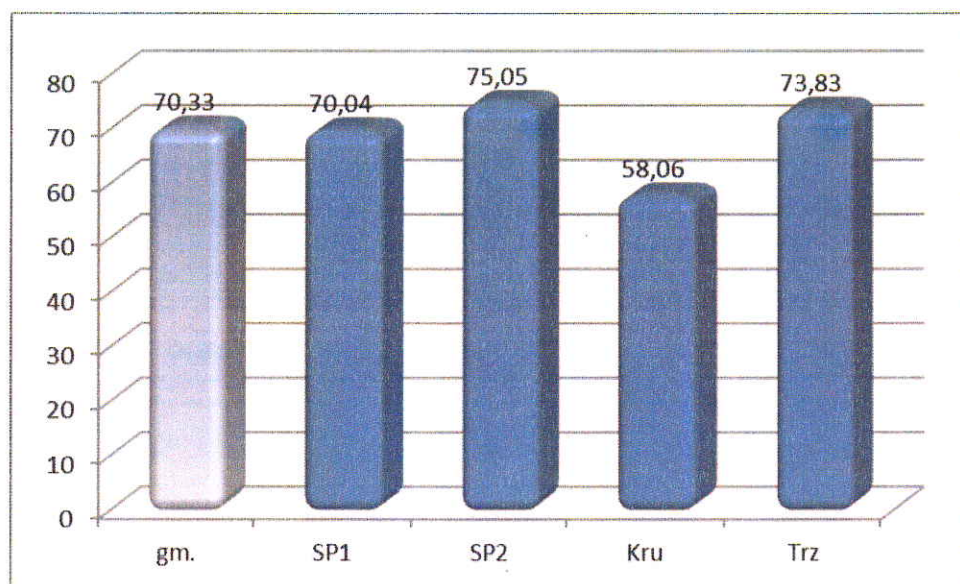

Powyżej średniej dla gminy sprawdzian z języka angielskiego napisali uczniowie SP nr 2 w Trzemesznie i SP w Trzemżalu, znacznie poniżej średniej uczniowie z SP w Kruchowie.

2. Średnia szkół za arkusz w odniesieniu do średniej powiatu

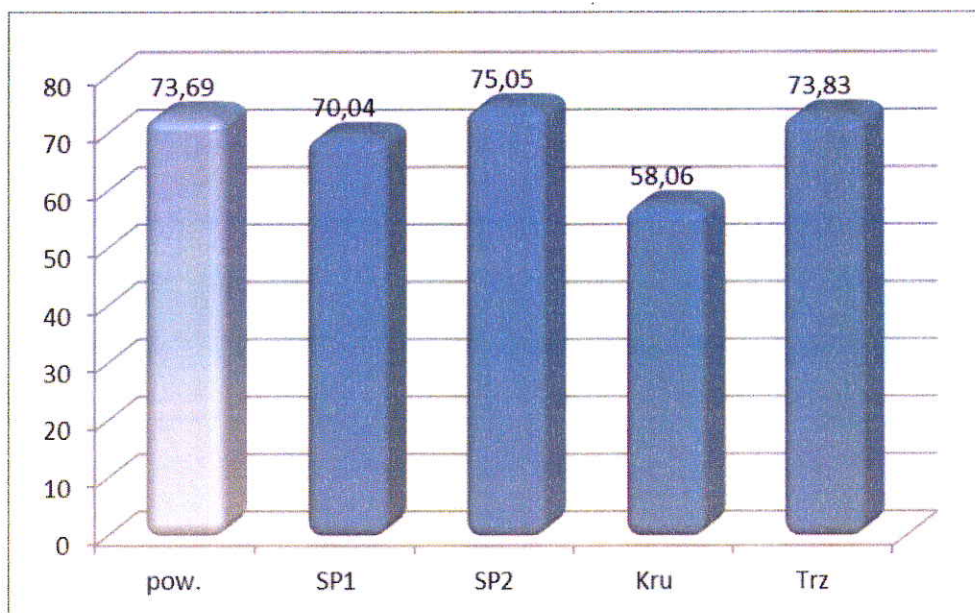

Średni wynik dla szkół powiatu gnieźnieńskiego przekroczyła tylko SP nr 2 w Trzemesznie. SP w Trzemeszalu osiągnęła wynik nieznacznie niższy od średniego dla powiatu. Na tle powiatu słaby wynik odnotowała SP w Kruchowie.

3. Średnia szkół za arkusz w odniesieniu do średniej w kraju

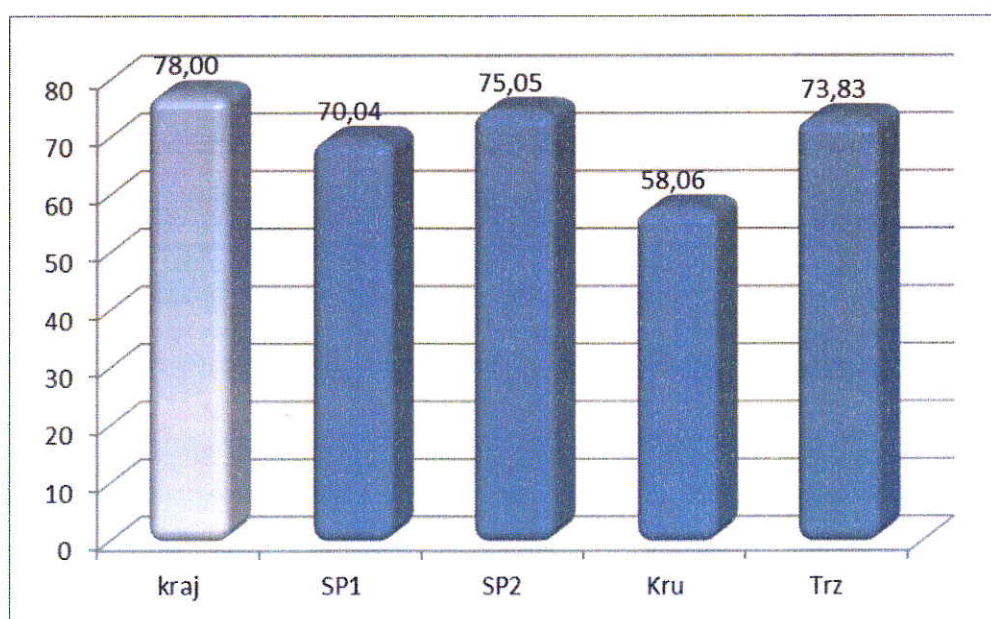

Wszystkie gminne szkoły osiągnęły wynik poniżej średniego wyniku za arkusz w kraju.

4. Skala staninowa średnich wyników z języka angielskiego

Stanin	Wynik w %	Wynik	Miejsce szkoły
1	18–59	najniższy	SP Kruchowo
2	60–64	bardzo niski	
3	65–69	niski	
4	70–73	nżej średniej	SP1, SP Trzemżał
5	74–78	średni	SP2,
6	79–82	wyżej średniej	
7	83–86	wysoki	
8	87–91	bardzo wysoki	
9	92–100	najwyższy	

Wyłącznie uczniowie SP nr 2 w Trzemesznie i SP w Trzemżału osiągnęli wynik na poziomie średniego wyniku w kraju. Najstąbszy wynik osiągnęli uczniowie SP w Kruchowie – poziom najniższy w kraju.

B. Wyniki egzaminów gimnazjalnych

1. wyniki egzaminu z języka polskiego w odniesieniu do wyników w kraju, powiecie, województwie, okręgu i kraju

szkoła	średni wynik:					
	szkoły	gminy	powiatu	woj.	okręgu	kraju
Kruchowo	58,37	57,41	56,65	58,98	58,85	62,00
Trzemżał	60,00					
Trzemeszno	58,22					

2. Wyniki szkół w odniesieniu do średniej gminy

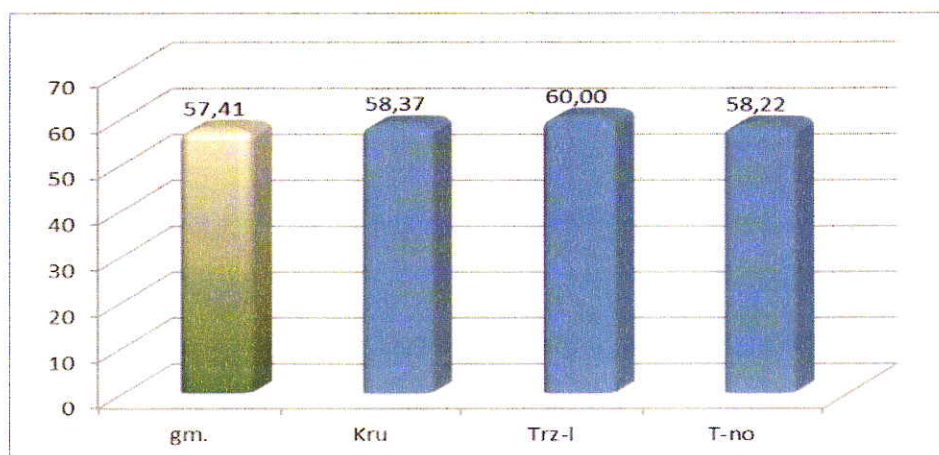

Wszystkie szkoły osiągnęły zbliżony wynik ponad średniej dla gminy. Na niską ocenę średnią gminy mają wpływ również wyniki uzyskane przez uczniów Gimnazjum nr 2 w Trzemesznie – szkoły w Zakładzie Poprawczym w Trzemesznie.

3. Wyniki egzaminów z języka polskiego w odniesieniu do średniej w kraju

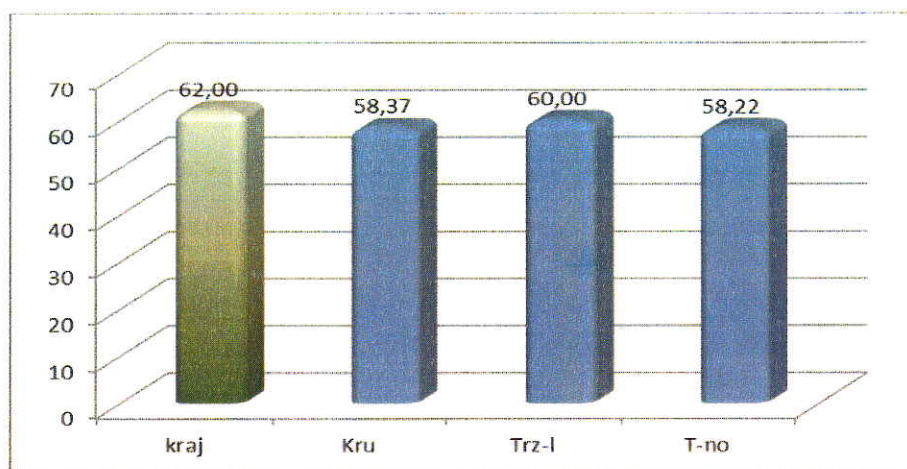

Uczniowie wszystkich szkół gimnazjalnych osiągnęli wynik niższy od średniego dla kraju. Najbliżej tej średniej byli uczniowie w Gimnazjum w Trzemżalu.

4. Wyniki egzaminu z języka polskiego w staninach

Stopień	Nazwa stanina	%	Pozycja szkoły
1	najniższy	23–37	
2	bardzo niski	38–51	
3	niski	52–56	
4	niżej średniej	57–59	Kruchowo, Trzemeszno
5	średni	60–62	Trzemżal
6	wyżej średniej	63–65	
7	wysoki	66–69	
8	bardzo wysoki	70–76	
9	najwyższy	77–90	

5. Wyniki egzaminu z historii i wiedzy o społeczeństwie

Szkoła	Średni wynik					
	Szkoły	Gminy	Powiatu	Woj.	Okręgu	Kraju
Kruchowo	64,05	57,53	59,36	62,65	62,36	64,00
Trzemżał	60,82					
Trzemeszno	56,81					

6. Wyniki egzaminu z historii i wos w odniesieniu do średniej gminy

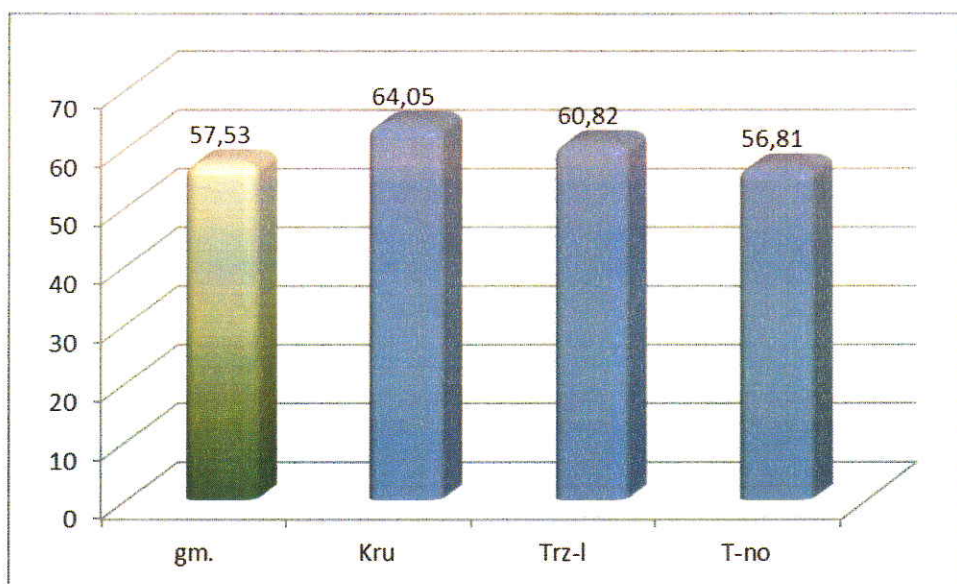

Uczniowie gimnazjów w Kruchowie i Trzemżał osiągnęli wynik powyżej średniej dla gminy, uczniowie Gimnazjum w Trzemesznie – poniżej.

7. Wyniki egzaminu z historii i wos w odniesieniu do średniej dla szkół w kraju

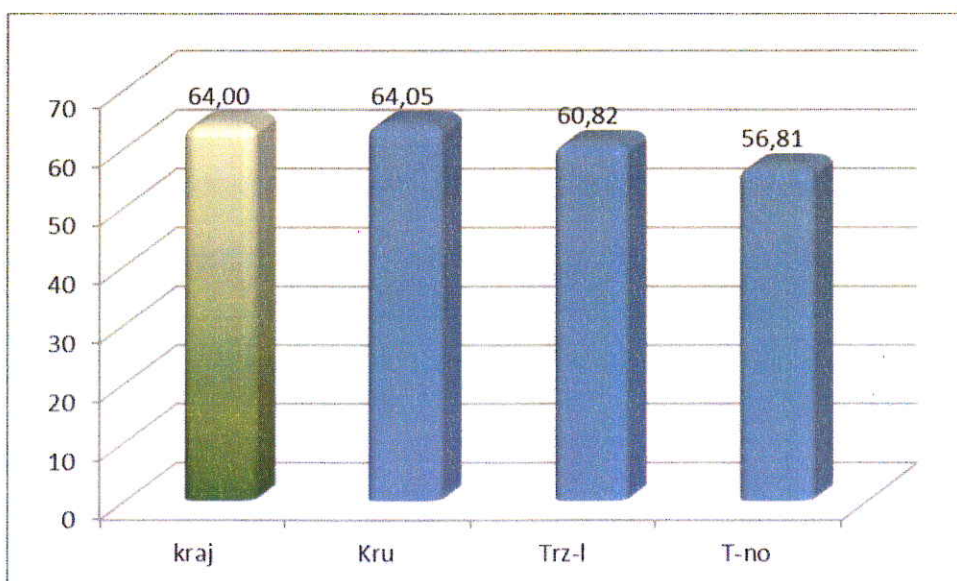

Tylko Gimnazjum w Kruchowie odnotowało średni wynik wyższy od średniego dla szkół w kraju. Pozostałe szkoły – poniżej tego wyniku.

8. Wyniki egzaminu z historii i wos w staninach

stopień	nazwa stanina	%	pozycja szkoły
1	najniższy	32–44	
2	bardzo niski	45–54	
3	niski	55–58	Trzemeszno
4	niżej średniej	59–61	Trzemżał
5	średni	62–64	Kruchowo
6	wyżej średniej	65–67	
7	wysoki	68–71	
8	bardzo wysoki	72–78	
9	najwyższy	79–94	

9. Wyniki egzaminu z matematyki

szkoła	średni wynik:					
	szkoły	gminy	powiatu	woj.	okręgu	kraju
Kruchowo	47,84	40,39	42,75	46,98	46,32	48,00
Trzemżał	44,59					
Trzemeszno	39,53					

10. Średnie wyniki z matematyki w odniesieniu do średniej dla gminy

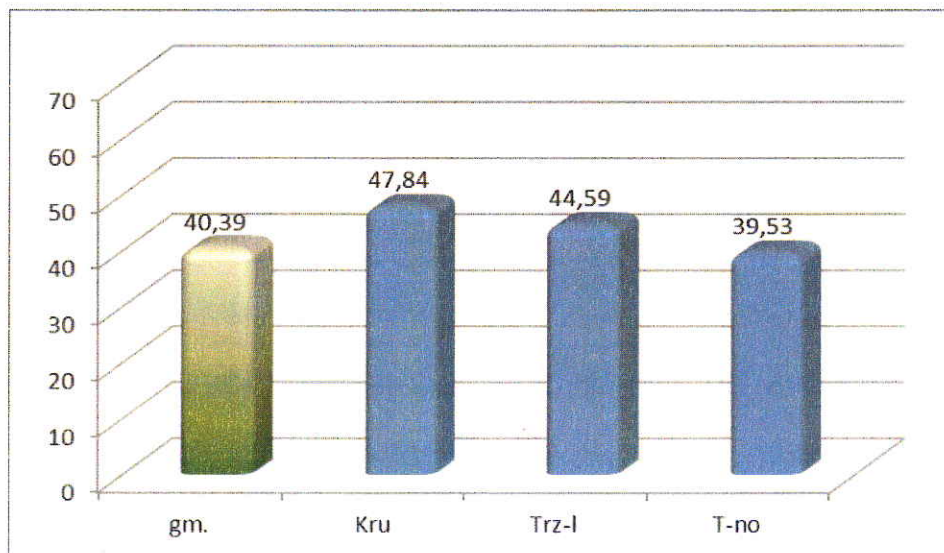

Uczniowie Gimnazjum w Trzemesznie napisali egzamin poniżej średniej dla gminy, pozostałe szkoły gimnazjalne – powyżej.

11. Średnie wyniki z matematyki w odniesieniu do średniej dla kraju

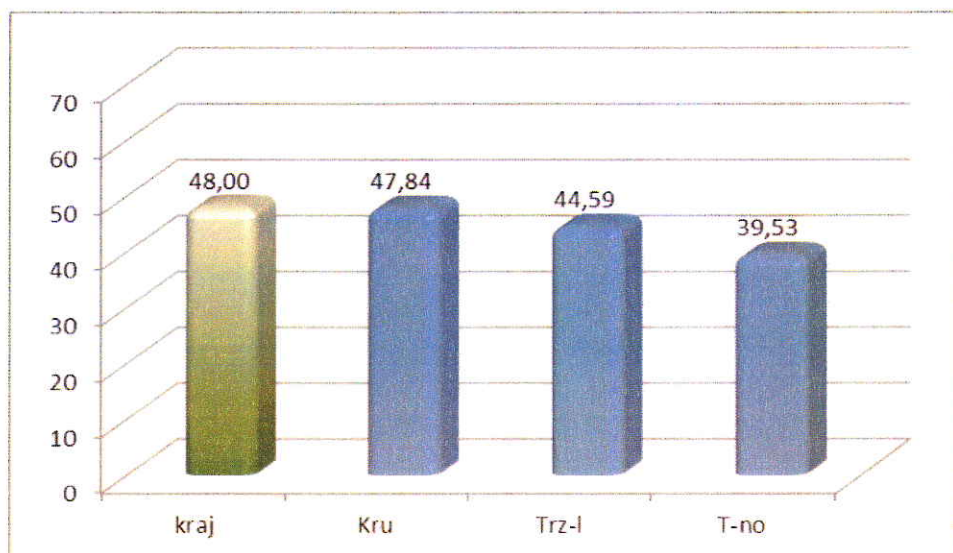

Żadnej z trzemeszeńskich szkół nie udało się osiągnąć średniego wyniku dla wszystkich szkół w kraju.

12. Wyniki egzaminu w matematyki w staninach

stopień	nazwa stanina	%	pozycja szkoły
1	najniższy	15–23	
2	bardzo niski	24–34	
3	niski	35–40	Trzemeszno
4	niżej średniej	41–44	
5	średni	45–48	Kruchowo, Trzemżał
6	wyżej średniej	49–53	
7	wysoki	54–59	
8	bardzo wysoki	60–71	
9	najwyższy	72–93	

13. Wynik egzaminu z przedmiotów przyrodniczych

szkoła	średni wynik					
	szkoły	gminy	powiatu	woj.	okręgu	kraju
Kruchowo	51,63	44,63	45,78	49,19	48,70	50,00
Trzemżał	48,06					
Trzemeszno	43,85					

14. Średnie wyniki egzaminu z przedmiotów przyrodniczych w odniesieniu do średniej dla gminy

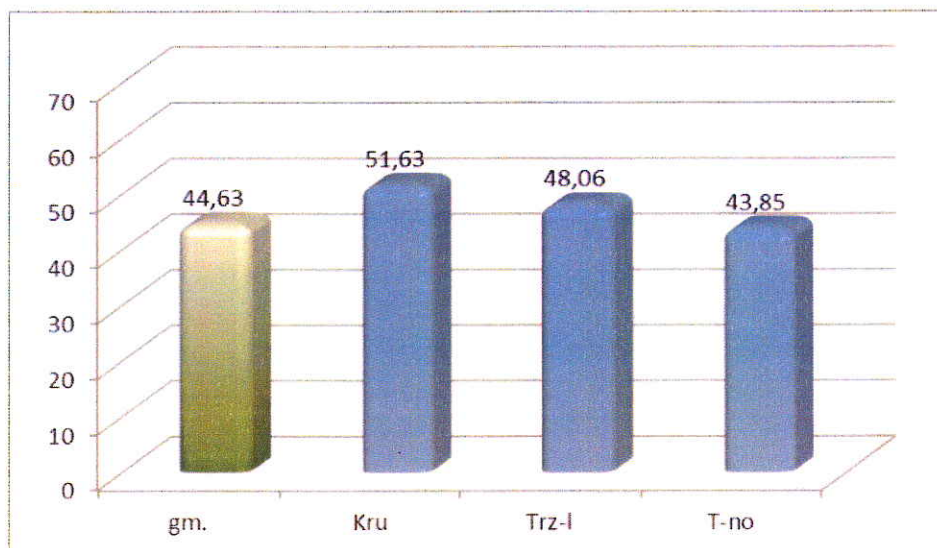

Najwyższe wyniki w gminie osiągnęły – kolejno – gimnazja w Kruchowie i Trzemżalu

15. Średnie wyniki egzaminu z przedmiotów przyrodniczych w odniesieniu do średniej dla kraju

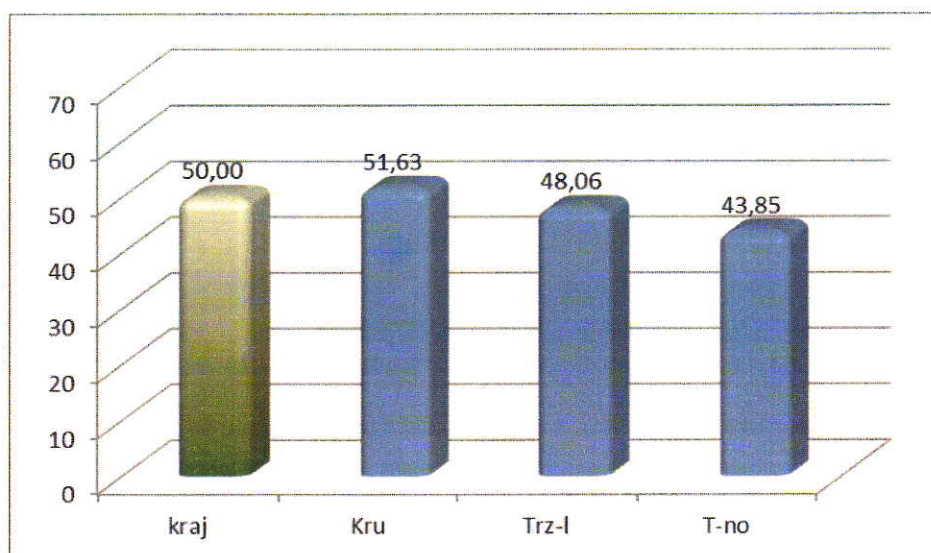

Średni wynik dla szkół w kraju przekroczyła jedynie szkoła w Kruchowie.

16. Wyniki egzaminu z przedmiotów przyrodniczych w staninach

stopień	nazwa stanina	%	pozycja szkoły
1	najniższy	23–32	
2	bardzo niski	33–39	
3	niski	40–43	
4	niżej średniej	44–46	Trzemeszno
5	średni	47–49	Trzemżal
6	wyżej średniej	50–52	Kruchowo
7	wysoki	53–56	
8	bardzo wysoki	57–66	
9	najwyższy	67–93	

17. Wyniki egzaminu z języka angielskiego – poziom podstawowy

szkoła	średni wynik					
	szkoły	gminy	powiatu	woj.	okręgu	kraju
Kruchowo	56,05	58,90	61,65	64,95	65,12	67,00
Trzemżał	61,25					
Trzemeszno	61,60					

Średni wynik egzaminu z języka angielskiego w odniesieniu do średniej dla gminy

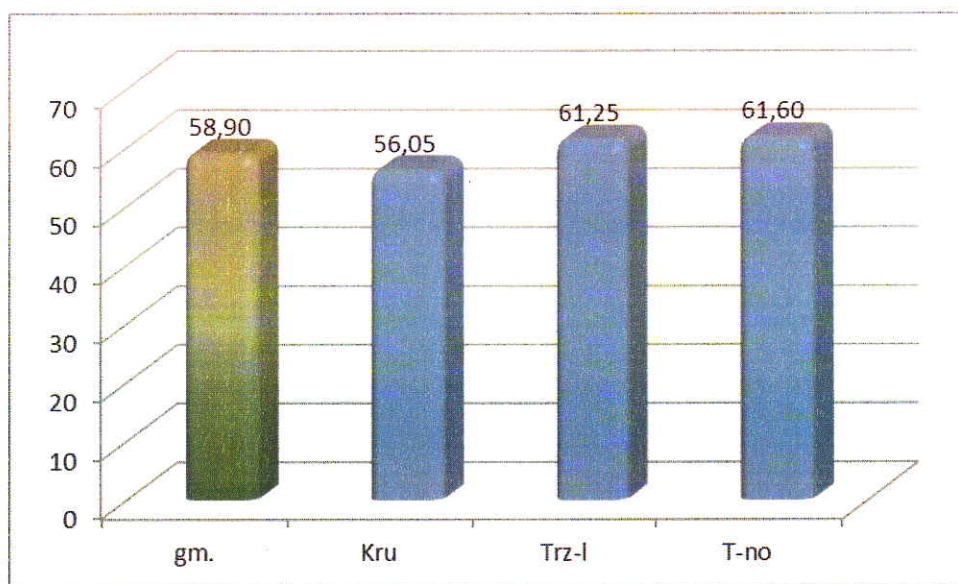

Wynik powyżej średniej dla gminy osiągnęły dwie szkoły: Gimnazjum w Trzemesznie, Gimnazjum w Trzemżalu.

18. Średni wynik egzaminu z języka angielskiego w odniesieniu do średniej dla kraju

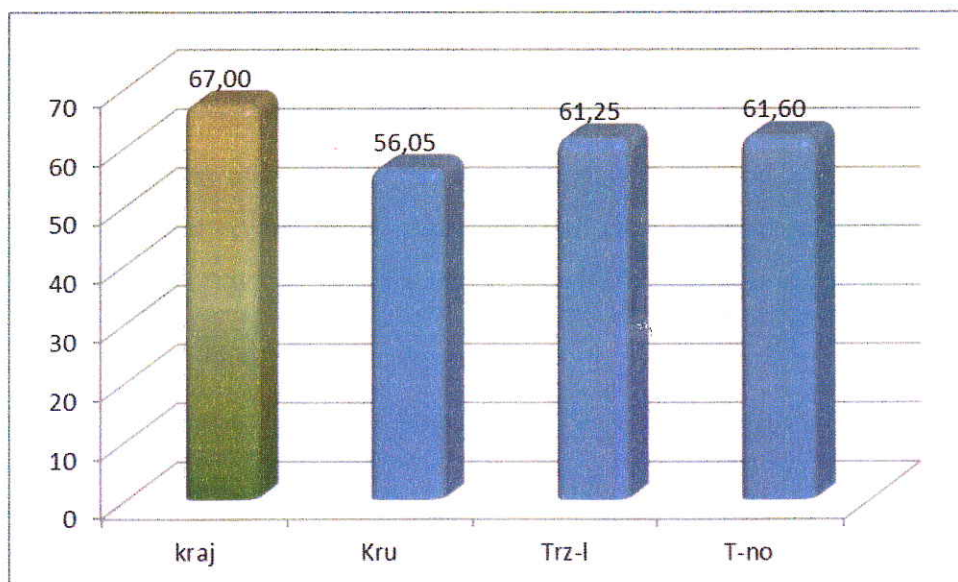

19. Wyniki egzaminu z języka angielskiego – poziom podstawowy – w staninach

stopień	nazwa stanina	%	pozycja szkoły
1	najniższy	26–38	
2	bardzo niski	39–49	
3	niski	50–55	
4	nżej średniej	56–60	Kruchowo
5	średni	61–66	Trzemżał, Trzemeszno
6	wyżej średniej	67–72	
7	wysoki	73–80	
8	bardzo wysoki	81–91	
9	najwyższy	92–100	

20. Wyniki egzaminu z języka angielskiego – poziom rozszerzony

szkoła	średni wynik					
	szkoły	gminy	powiatu	woj.	okręgu	kraju
Kruchowo	29,00	37,80	41,60	46,78	47,94	48,00
Trzemżał	40,72					
Trzemeszno	43,47					

21. Średni wynik z języka angielskiego w odniesieniu do średniej dla gminy

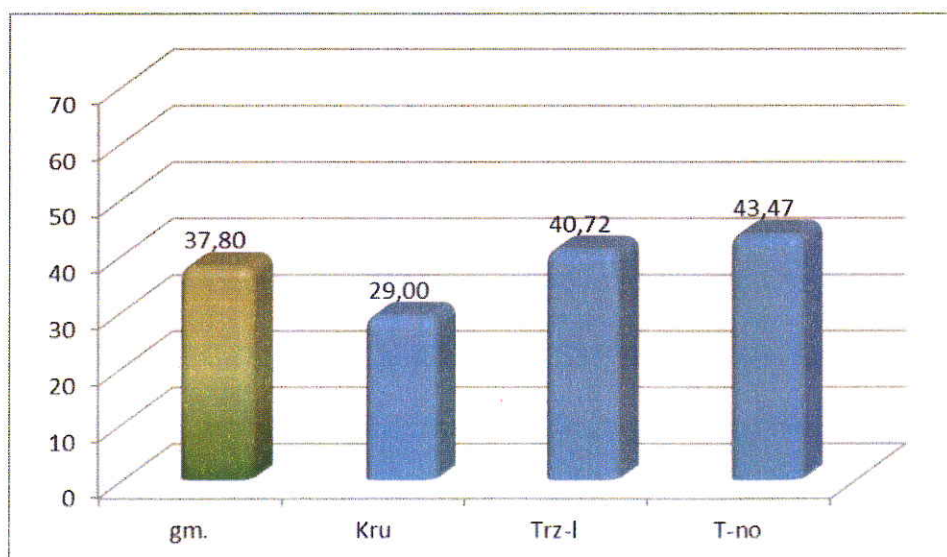

Wynik znacznie ponad średnią osiągnęło Gimnazjum w Trzemesznie, ponad średnią Gimnazjum w Trzemżału.

22. Średni wynik szkół w odniesieniu do średniej dla kraju

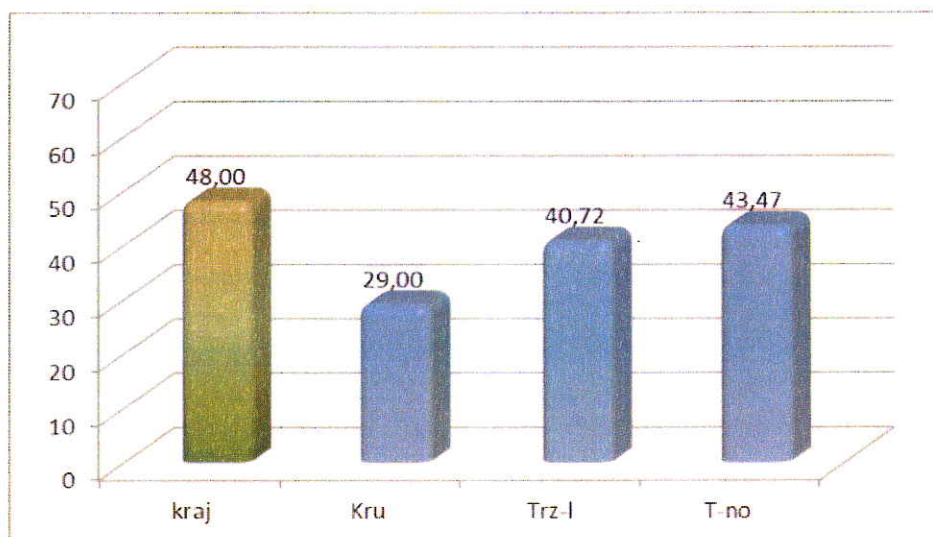

Wszystkie szkoły osiągnęły wyniki niższe od średniej dla kraju.

23. Wynik egzaminu z języka angielskiego – poziom rozszerzony – w staninach

stopień	nazwa stanina	%	pozycja szkoły
1	najniższy	8-17	
2	bardzo niski	18-27	
3	niski	28-33	Kruchowo
4	niżej średniej	34-39	
5	średni	40-47	Trzemżał, Trzemeszno
6	wyżej średniej	48-55	
7	wysoki	56-66	
8	bardzo wysoki	67-83	
9	najwyższy	84-98	

IV. EWD (Edukacyjna Wartość Dodana)

Opis położenia elipsy (szkoły) w układzie współrzędnych (wynik egzaminu, EWD) może ułatwić wyróżnienie pięciu punktów odniesienia.

- Szkoły neutralne. Gimnazja, w których notujemy zarówno średni w skali kraju poziom wyników egzaminacyjnych, jak i przeciętną efektywność.
- Szkoły sukcesu. Gimnazja o wysokich wynikach egzaminacyjnych i wysokiej efektywności nauczania.
- Szkoły wspierające. Gimnazja o niskich wynikach egzaminacyjnych, ale wysokiej efektywności.
- Szkoły wymagające pomocy. Gimnazja o niskich wynikach egzaminacyjnych i niskiej efektywności nauczania.
- Szkoły niewykorzystanych możliwości. Gimnazja o wysokich wynikach egzaminacyjnych oraz niskiej efektywności nauczania.

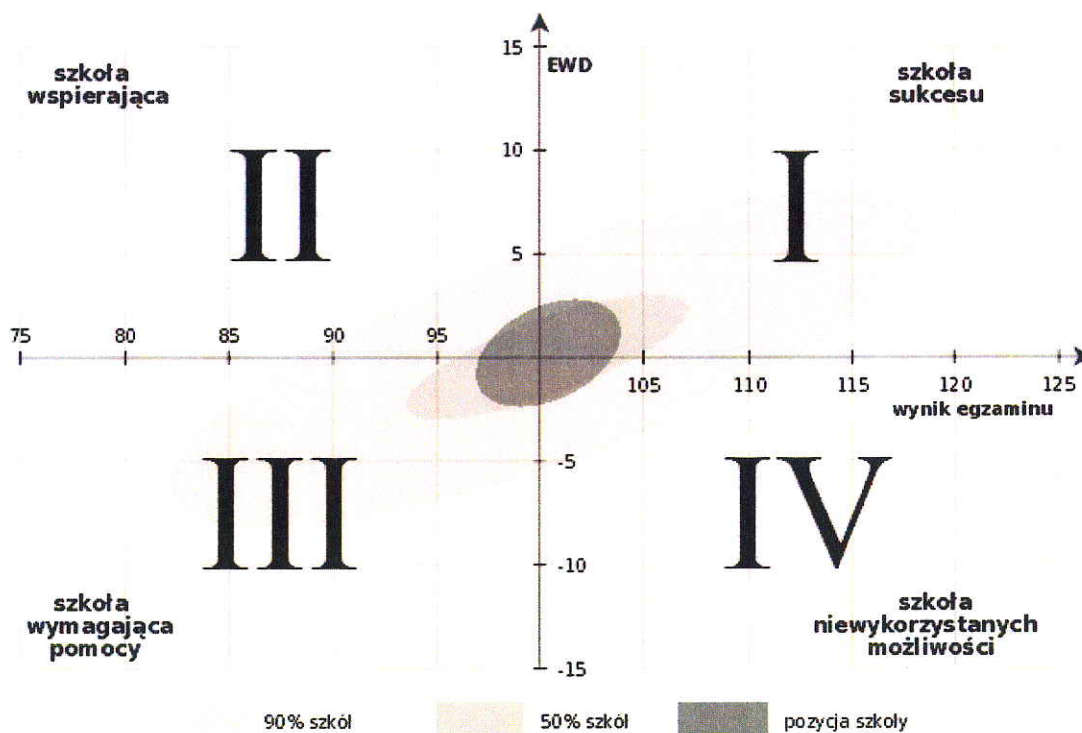

Powyższe punkty odniesienia opatrzone umownymi nazwami mają pomóc w interpretacji, a nie kategoryzacji szkół. Oprócz typów głównych można zaobserwować również typy pośrednie: szkoły o przeciętnych wynikach i niskiej/wysokiej EWD oraz szkoły o przeciętnej efektywności (EWD) i niskich/wysokich wynikach egzaminacyjnych. w tych przypadkach elipsy szkół leżą na osi pionowej lub poziomej, odpowiednio.

1. Część humanistyczna

a. Gimnazjum w Kruchowie

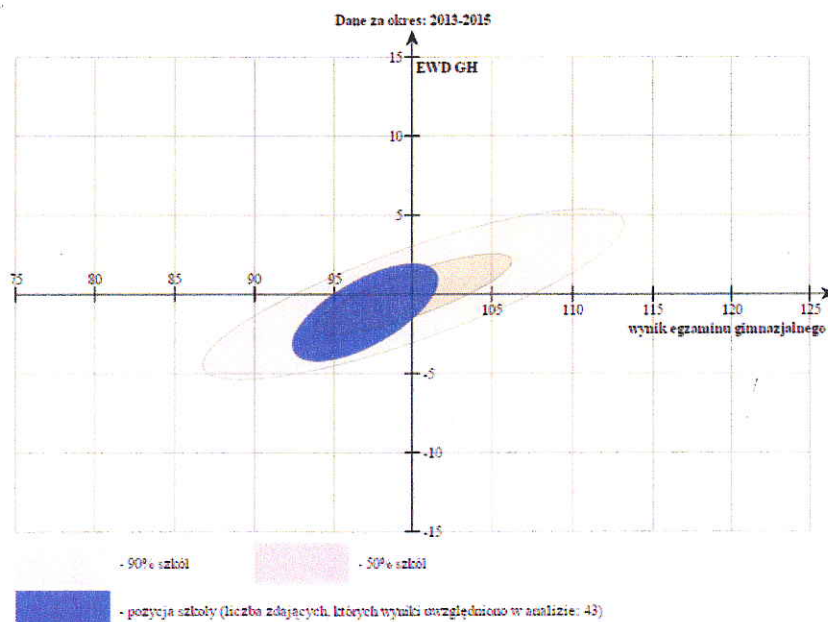

b. Gimnazjum w Trzemzalu

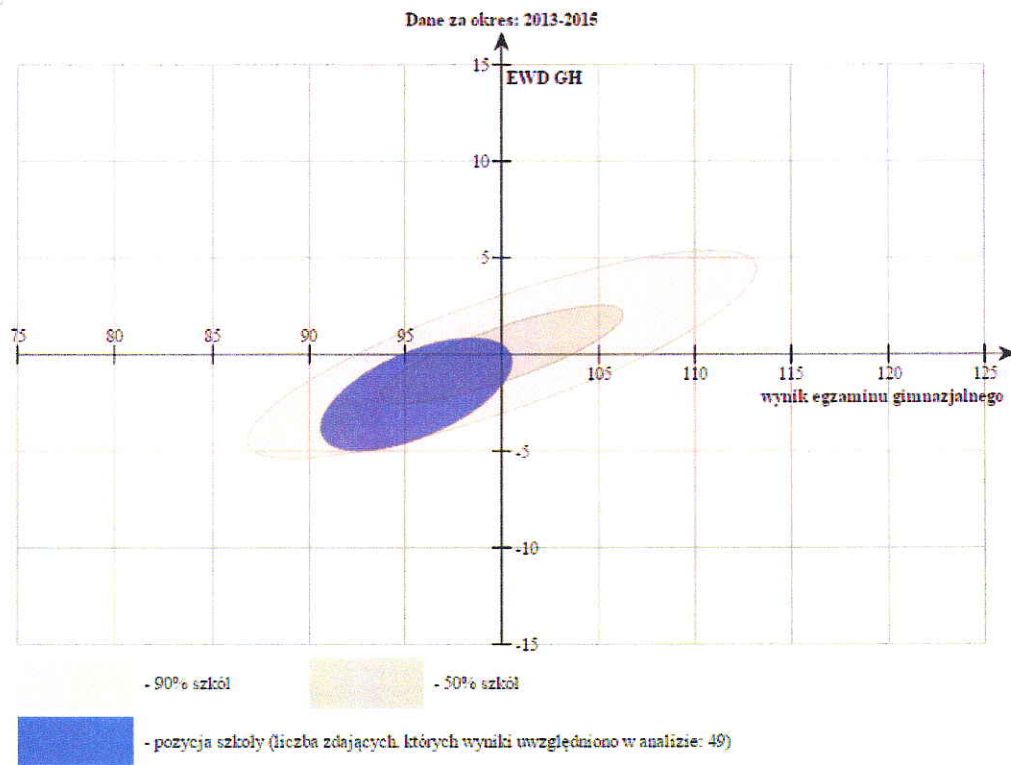

c. Gimnazjum w Trzemesznie

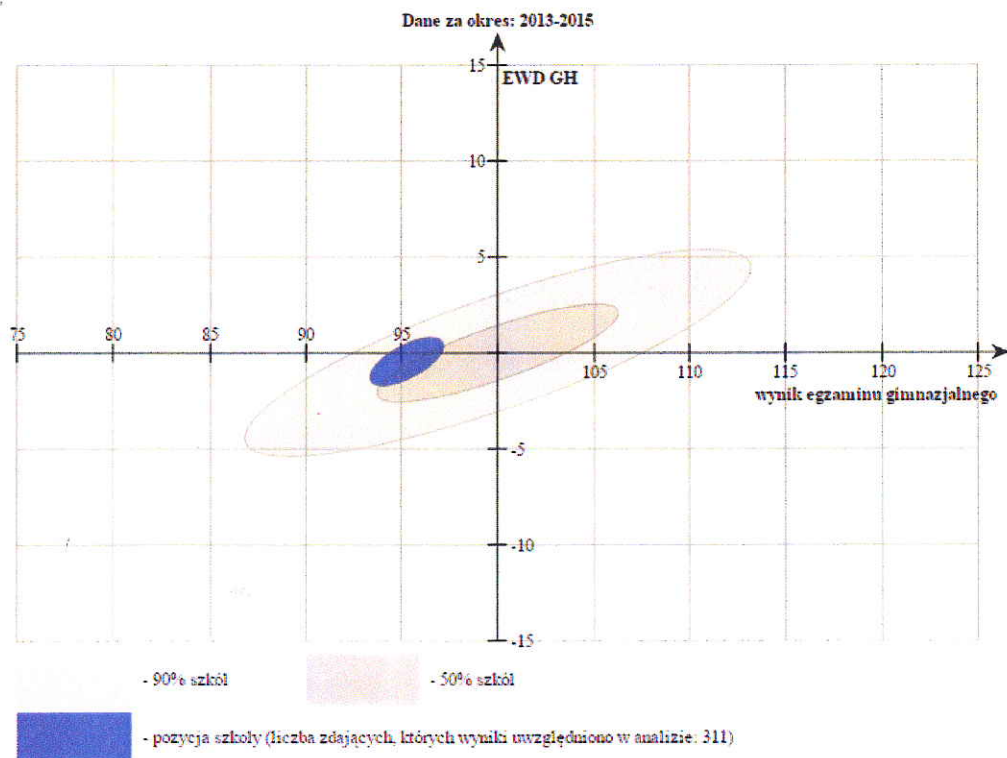

Historia i wos

a. Gimnazjum w Kruchowie

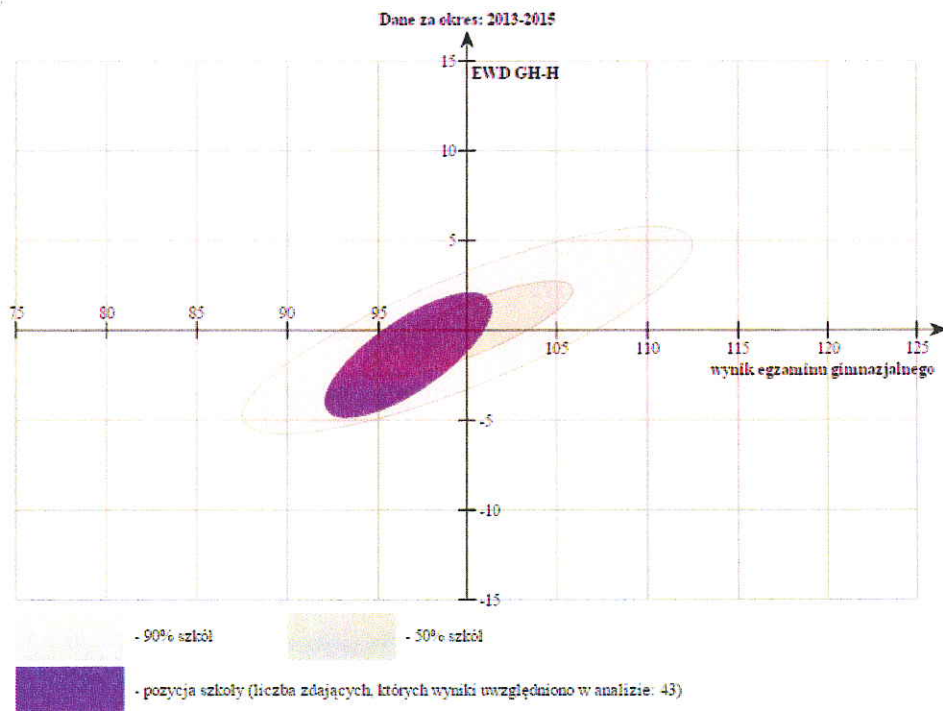

b. Gimnazjum w Trzemiążu

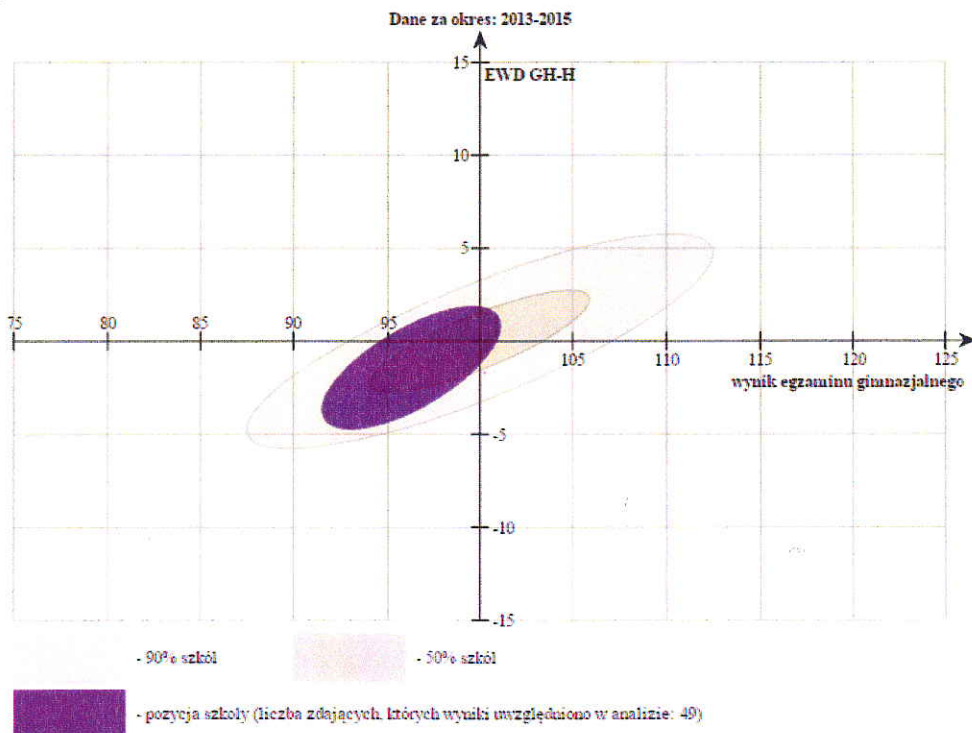

c. Gimnazjum w Trzemesznie

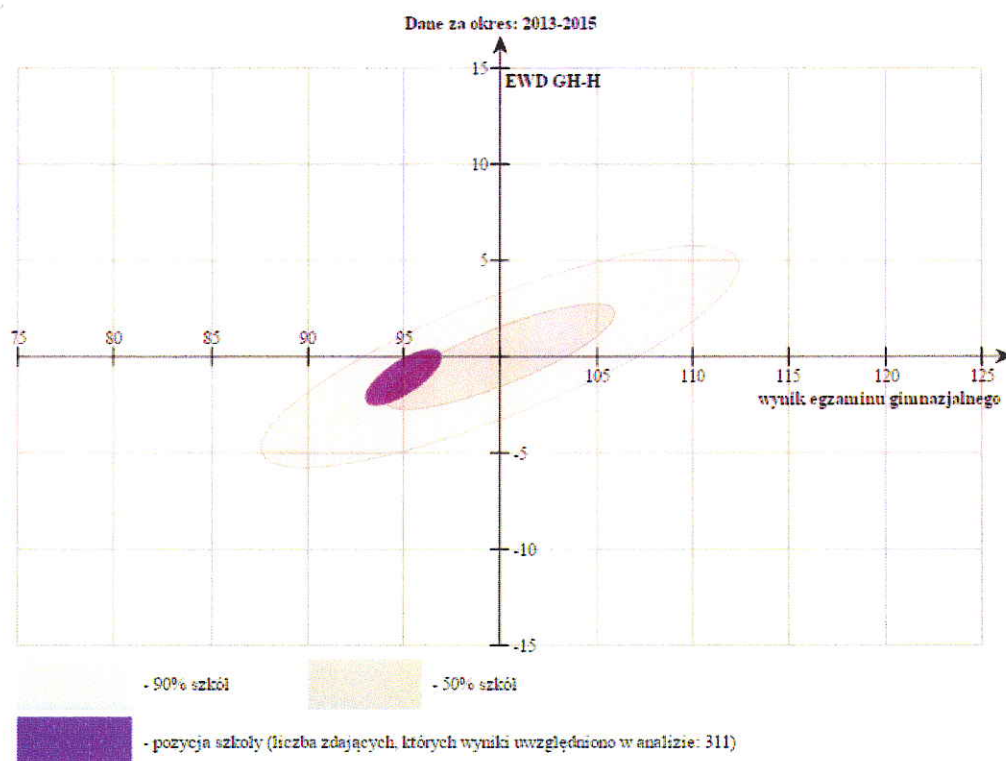

Język polski

a. Gimnazjum w Kruchowie

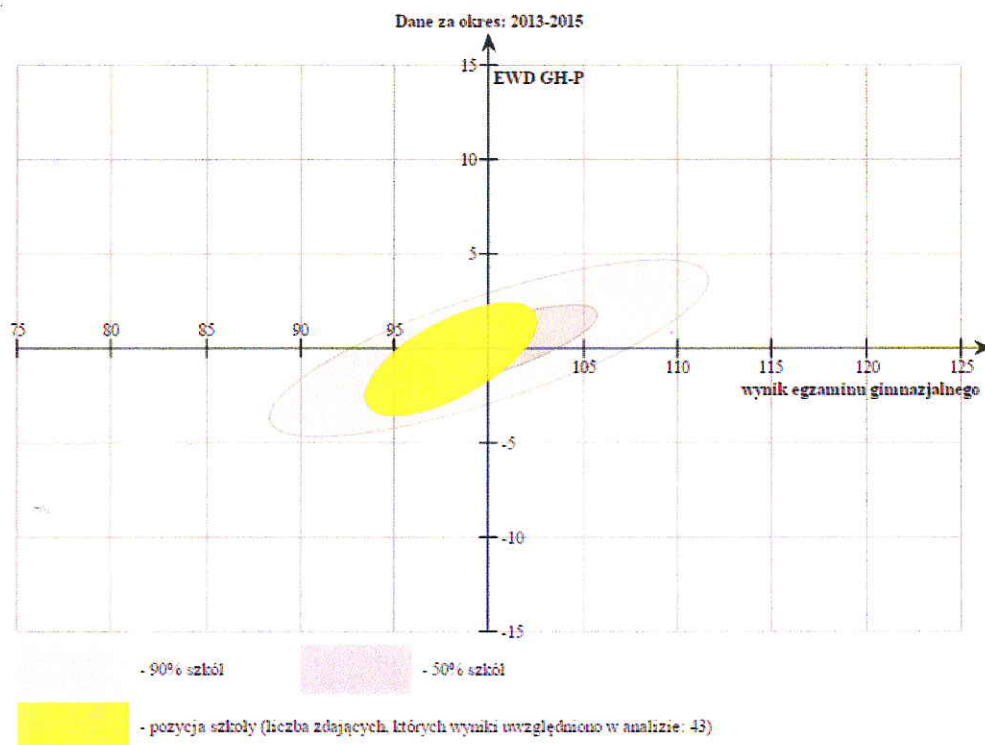

b. Gimnazjum w Trzemiżalu

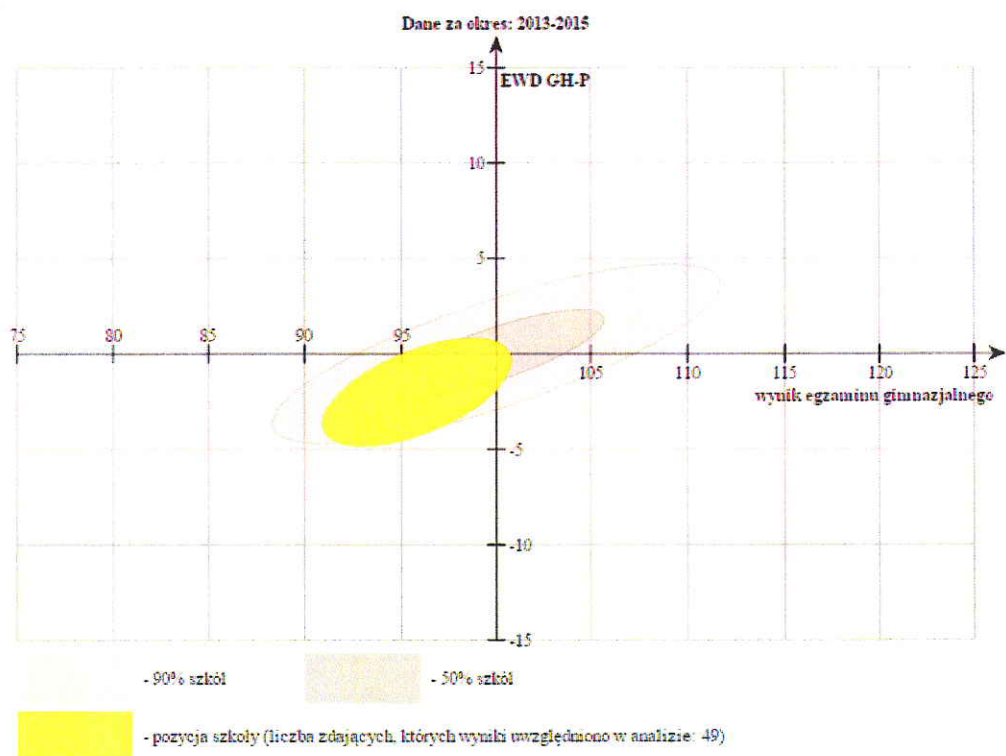

c. Gimnazjum w Trzemesznie

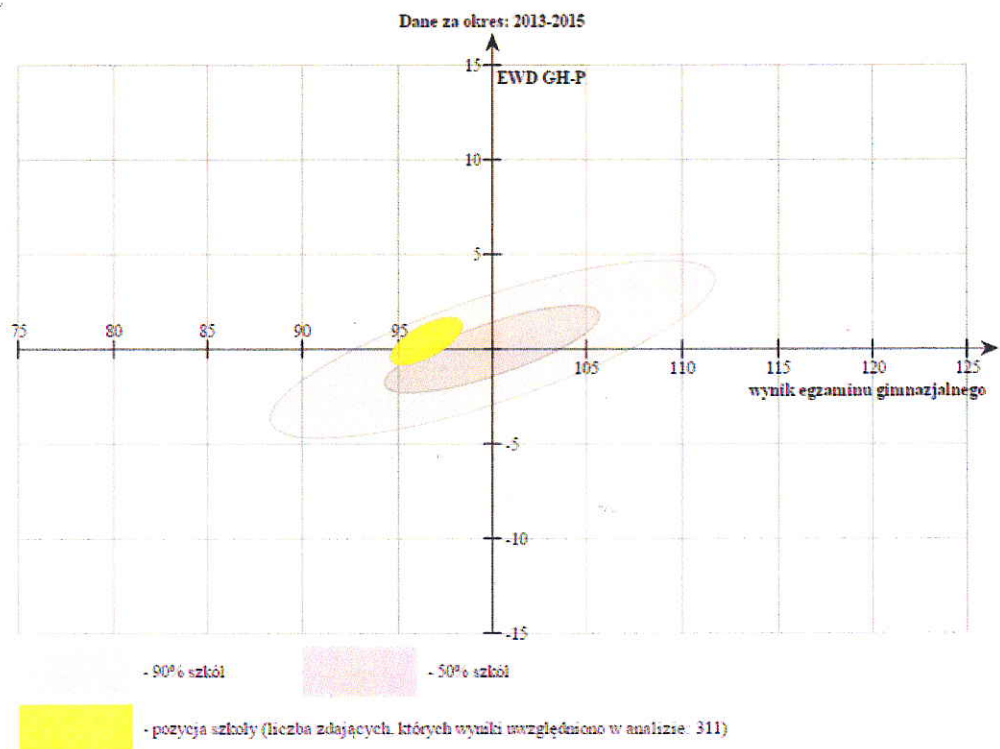

Przedmioty przyrodnicze

a. Gimnazjum w Kruchowie

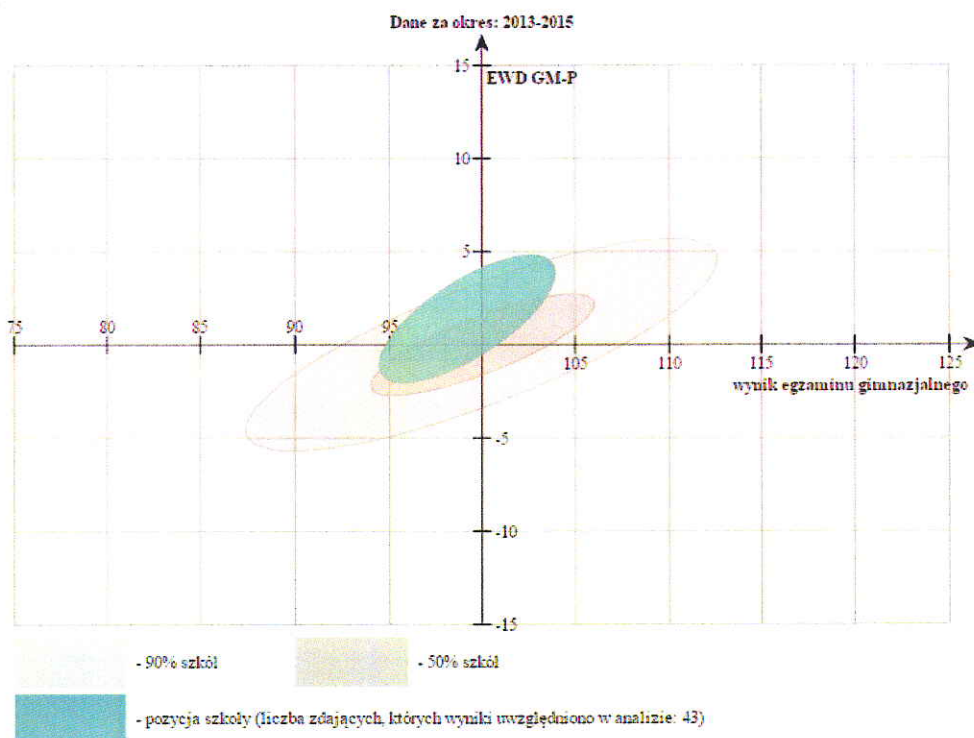

b. Gimnazjum w Trzemżalu

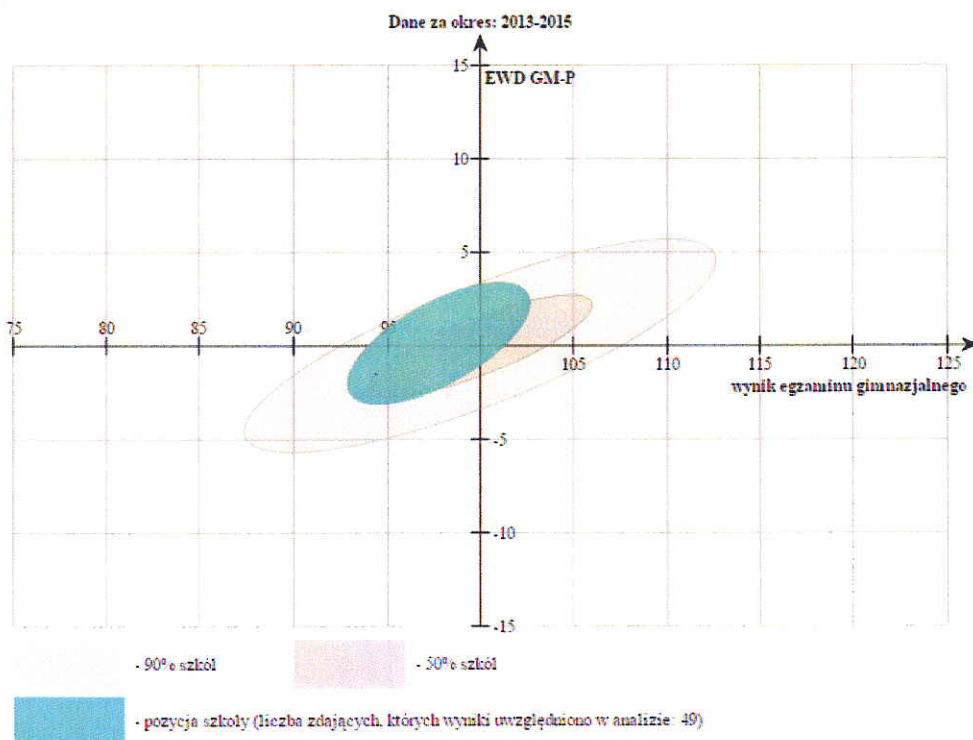

c. Gimnazjum w Trzemesznie

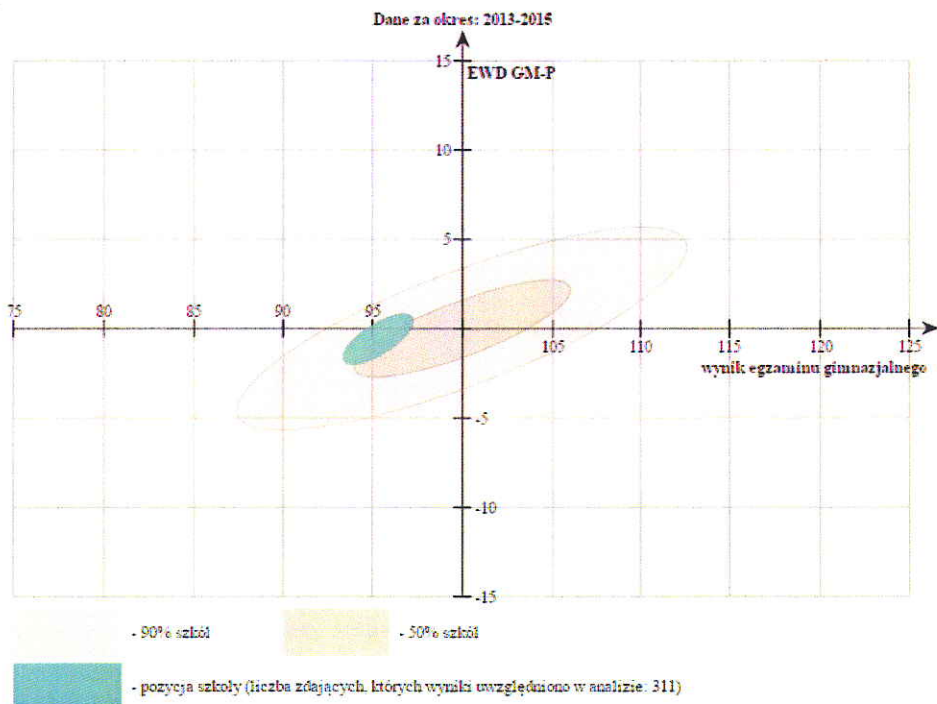

Matematyka

a. Gimnazjum w Kruchowie

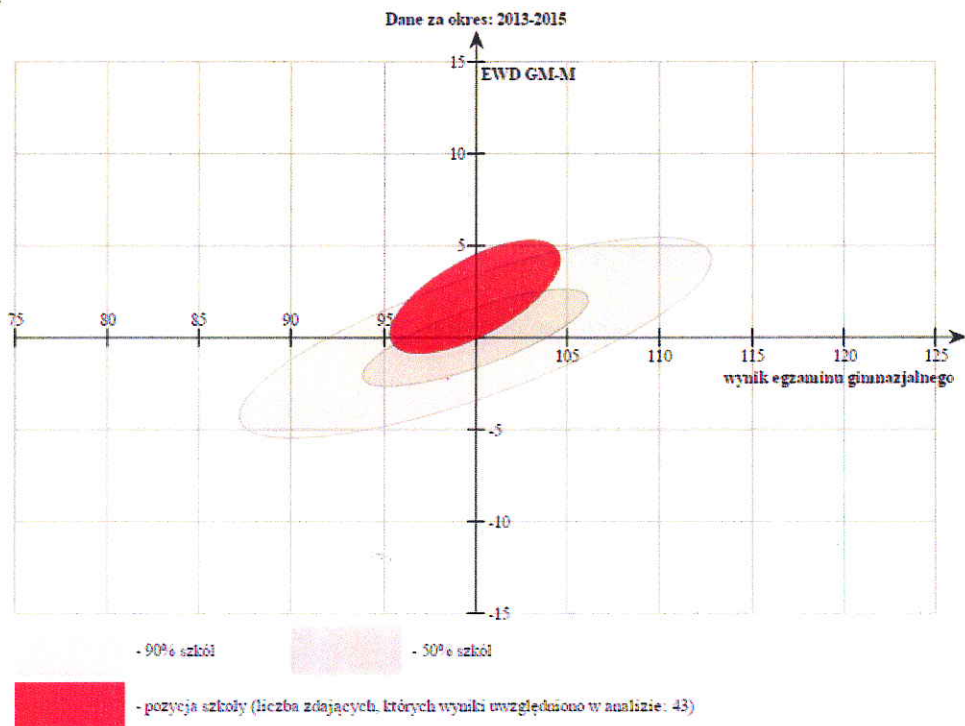

b. Gimnazjum w Trzemeżalu

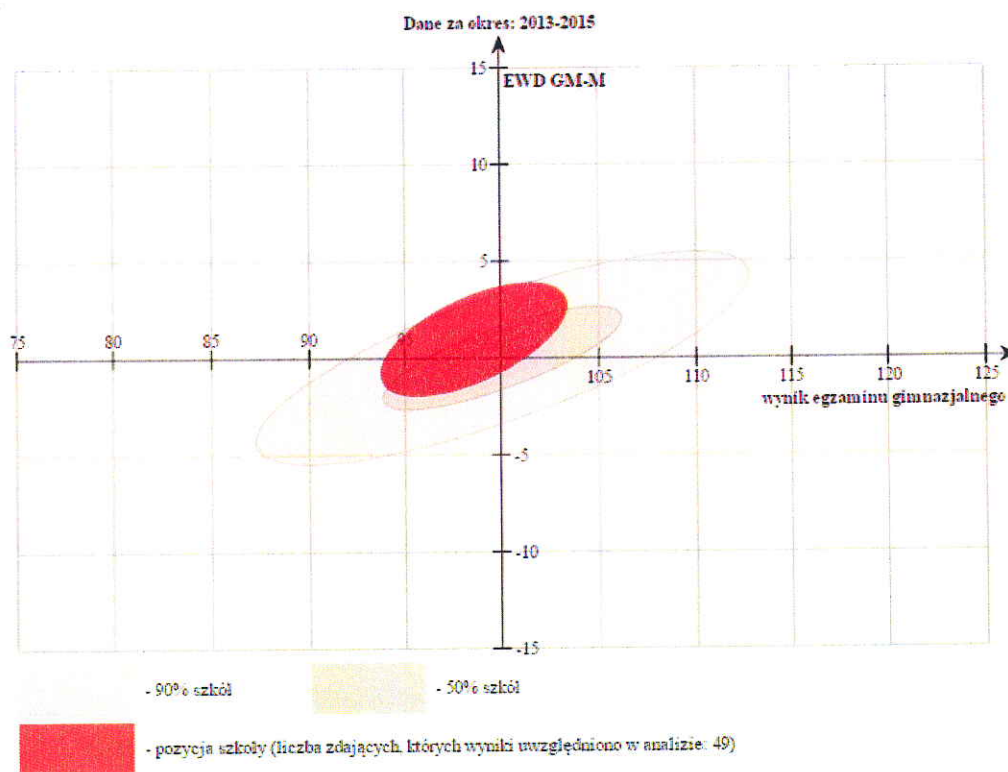

c. Gimnazjum w Trzemesznie

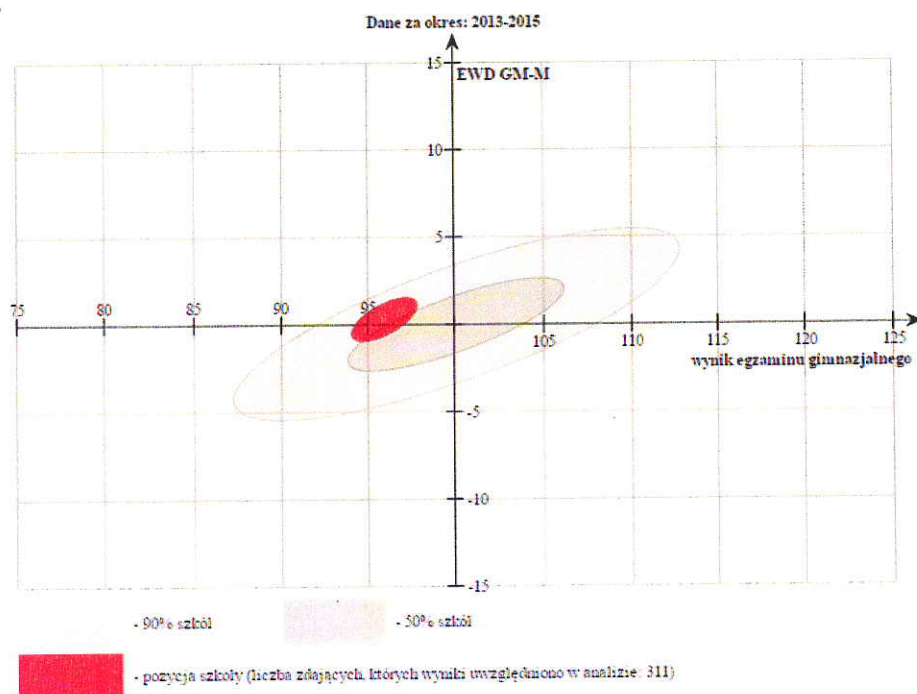

V. Zapewnienie miejsc w przedszkolach dla dzieci przedszkolnych

Od kwietnia 2015 r. rozpoczęto prace zmierzające do zapewnienia wszystkim dzieciom w wieku 3 – 4 lat miejsc w przedszkolach prowadzonych przez gminę. Dzieci starsze, pięcioletnie i sześćioletnie realizują od 1 września 2014 r. obowiązek rocznego przygotowania przedszkolnego w przedszkolach, bądź szkołach, i gmina miała w tym przypadku ustawowy obowiązek zapewnienia miejsc w swoich jednostkach oświatowych.

Przy rekrutacji dzieci do przedszkoli rozpoznano potrzeby rodziców i przyjęto założenia do organizacji przedszkoli umożliwiające przyjęcie wszystkich dzieci przedszkolnych do placówek. Zlikwidowano oddział przedszkolny w Szkole Podstawowej Nr 2 w Trzemesznie od września 2015 r. i otworzono jeden oddział przedszkolny w Szkole Podstawowej Nr 1 w Trzemesznie, w Przedszkolu Nr 1 zlikwidowano oddział popołudniowy, w Przedszkolu Nr 2 nie dokonano zmian liczby oddziałów.

Już po rekrutacji otrzymano wnioski o przyjęcie dzieci do przedszkoli od rodziców, którzy zapomnieli o rekrutacji i w jej trakcie nie złożyli wniosków oraz od rodziców, którzy zmienili do sierpnia 2015 r. miejsce zamieszkania. Wobec powyższego w sierpniu otworzono drugi oddział przedszkolny w Szkole Podstawowej Nr 1 w Trzemesznie.

Wszystkie dzieci w wieku 3-6 lat, oraz odroczone od obowiązku szkolnego, znalazły miejsca w przedszkolach prowadzonych przez Gminę.

VI. Wyniki matur i egzaminów w Zespole Szkół Ogólnokształcących i Zawodowych w Trzemesznie

1. Zasadnicza Szkoła Zawodowa

Szkoła kształciła uczniów w zawodach:

mechanik pojazdów samochodowych, sprzedawca, ślusarz, blacharz samochodowy, cukiernik, elektromechanik pojazdów samochodowych, elektryk, fryzjer, kucharz, lakiernik, stolarz, monter sieci, instalacji i urządzeń sanitarnych.

Uczniowie szkoły przystąpili do egzaminów i otrzymali kwalifikacje w zawodach:

- elektromechanik pojazdów samochodowych - przystąpiło 3, zdało 2.
- sprzedawca - przystąpiło 8, zdało 3.
- mechanik pojazdów samochodowych - przystąpiło 2, zdał 1
- kucharz - przystąpiło 2, zdało 0 uczniów.

2. Liceum Ogólnokształcące

Liceum ukończyło 46 uczniów, do egzaminu maturalnego przystąpiło 44 uczniów, zdało 38.

3. Liceum Ogólnokształcące dla Dorosłych

Na koniec roku szkolnego do szkoły uczęszczało 40 uczniów: 16 w kl. I, 16 w kl. II, 8 w kl. III. Szkołę ukończyło 8 uczniów kl. III.

4. Technikum Obsługi Turystycznej

Szkoła kształciła uczniów w zawodzie technik obsługi turystycznej. Do szkoły uczęszczało 33 uczniów: 11 w kl. III, 2 w kl. IV. Do egzaminu potwierdzającego kwalifikacje z zakresu planowania i realizacji imprez i usług turystycznych przystąpiło 10 uczniów, zdał 1. Do egzaminu maturalnego przystąpiło 21 uczniów zdało 7. Do egzaminu potwierdzającego kwalifikacje w zawodzie technik obsługi turystycznej przystąpiło 22 uczniów, zdało 22.

5. Technikum Uzupełniające, zaoczne

Szkoła kształciła uczniów w zawodzie technik transportu drogowego. Szkołę ukończyło 5 uczniów kl. III. Do egzaminu maturalnego przystąpiło 3 uczniów, zdał 1. Do egzaminu potwierdzającego kwalifikacje zawodowe przystąpiło 5 uczniów, zdało 5 uczniów.

6. Szkoła Policealna, w zawodzie technik rachunkowości

Szkołę ukończyło 8 uczniów. Do egzaminu w zakresie prowadzenia sprzedaży przystąpiło 8 uczniów, egzamin zdało 3 uczniów.

7. Wyniki matur

1. Przedmioty obowiązkowe zdawane na egzaminie maturalnym. Poziom podstawowy (średni procentowy wynik szkół).

Typ Szkoły	Język polski	Matematyka	Język obcy nowożytny Język angielski
Liceum	61,75	44,36	68,63
Technikum	48,86	22,20	39,7

2. Przedmioty dodatkowe zdawane na egzaminie maturalnym. Poziom rozszerzony (średni procentowy wynik szkół).

Typ Szkoły	Biologia	Chemia	Fizyka	Geografia	Historia	Język Polski	Język Angielski	Matematyka	Wos
Liceum	36,67	29,86	30	32	52,22	47,5	57,2	22,89	19,27
Technikum				45					

Trzemeszno, dn. 28 października 2015 r.

Opracował: Mirosław Świerkot