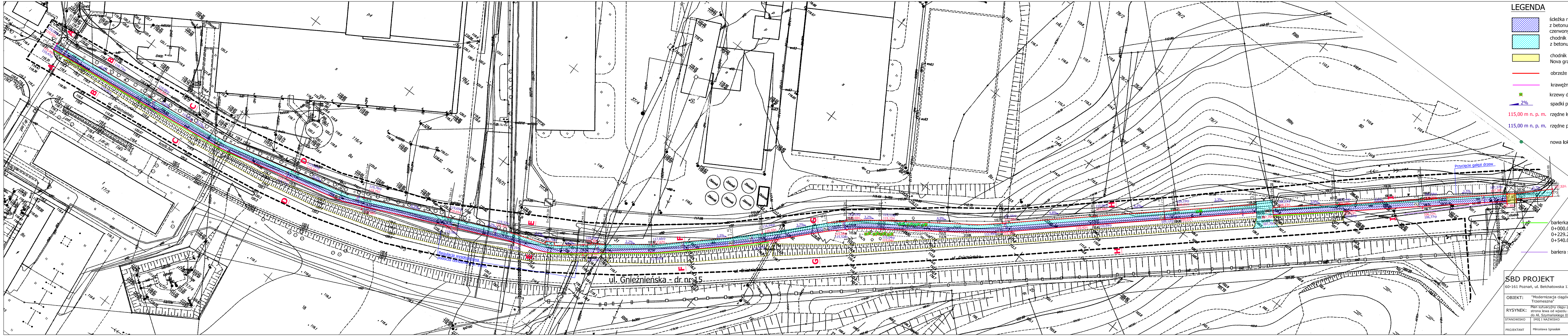

LEGENDA

▨	ścieżka rowerowa o nawierzchni z betonu asfaltowego gr. 5 cm kolor czerwony
▨	chodnik o nawierzchni z betonu asfaltowego gr. 5 cm
▨	chodnik istniejący z kostki betonowej Nova granit biała
—	obrzeże betonowe 8x30x100cm
—	krawężnik najazdowy 15x22x100cm
☒	krzewy do wycinki
2%	spadki projektowane
115,00 m n. p. m.	rzędne istniejące
115,00 m n. p. m.	rzędne projektowane
●	nowa lokalizacja lamp
—	barierka wygrodzeniowa z poręczą U-11a 0+000.00-0+092.80 0+229.28-0+326.98 0+540.00-0+570.00
—	bariera stalowa ochronna istniejąca

SBD PROJEKT 60-161 Poznań, ul. Bełchatowska 12			Urząd Miasta i Gminy w Trzemesznie ul. Dąbrowskiego 2 62-240 Trzemeszno	
OBIEKT:	"Modernizacja ciągów komunikacyjnych na terenie Trzemeszna"			
RYSYNEK:	Plan sytuacyjny ciągu pieszo - rowerowego przy dk 15, strona lewa od wjazdu na teren zakładu Paroc do Al. Szymańskiego II etap			NR 6 SKALA 1:500
STANOWISKO	IMIĘ I NAZWISKO	NR. UPRAW.	DATA	PODPIS
PROJEKTANT	Mirosława Ignasiak	476/87/PW	09.2014	