

Biuro Powiatowy Zarząd
Geodezji, Kartografii, Katastru
i Nieruchomości
ul. Gnieźnieńska 211
62-200 Gniezno, al. Reymonta 211
Tel. 61 426 46 85
NIP 764-247-23-26, REGON 301694305

Wyrzys z mapy ewidencyjnej

Skala 1:2000 Załącznik nr 5 do Uchwały Nr LV/424/2013
Rady Miejskiej w Trzemesznie
z dnia 27 Listopada 2013 r.

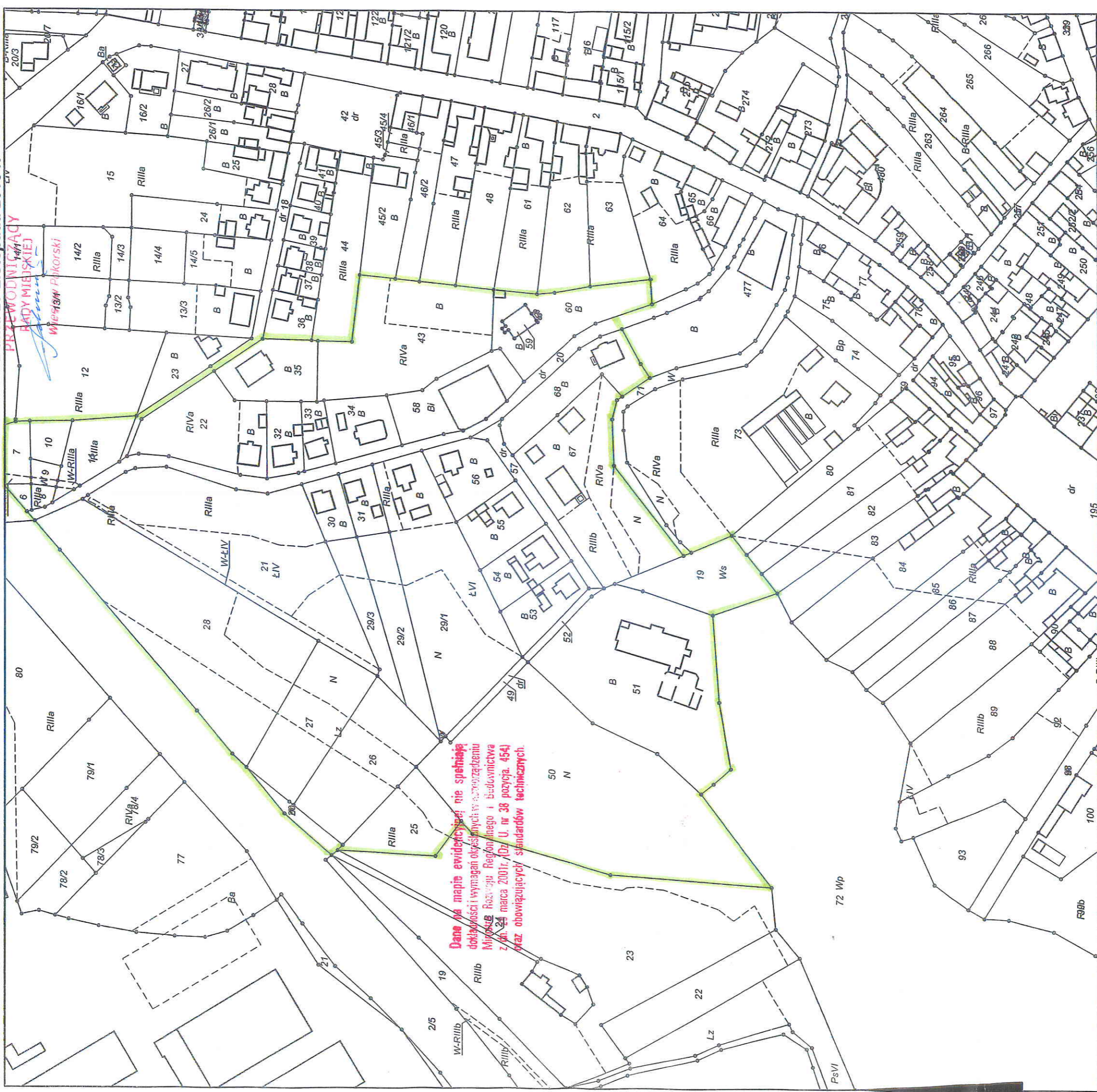

Dane na mapie ewidencyjnej nie spełniają
dokładności wymaganej w rozporządzeniu
Ministerstwa Regionalnego i Budownictwa
z dnia 24 marca 2001r. (Dz. U. nr 38 pozycja 454)
skaz obowiązujący standardów technicznych.

PRZEWOLNICZĄCY
RADY MIEJSKIEJ
Wicemarszałek Piłkowski

mgr inż. Anna Świątek
Kierownik Biura Geodezji
i Kartografii

Województwo: wielkopolskie

Powiat: granięski

Jednostka ewidencyjna: 300309_4 Trzemeszno - miasto

Obręb ewidencyjny: 0002,005 Trzemeszno - obręb 2,5

Arkusze ewidencyjne: 5, 4, 2

Działka: 46/3, 47, 48, 49, 50, 51, 55, 56, 57, 58, 54/3, 119-124

Powiatowy Zarząd
Geodezji, Kartografii, Katastru
i Nieruchomości
w Gnieźnie
62-200 Gniezno, al. Reymonta 21 B
Tel./fax 61 426 46 88
NIP 784-247-28-26, REGON 301604326

Wyrys z mapy ewidencyjnej
Skala 1:2000 Załącznik nr 3 do Uchwały Nr LVI/424/2013
Rady Miejskiej w Trzemesznie
z dnia 27 Listopada 2013 r.

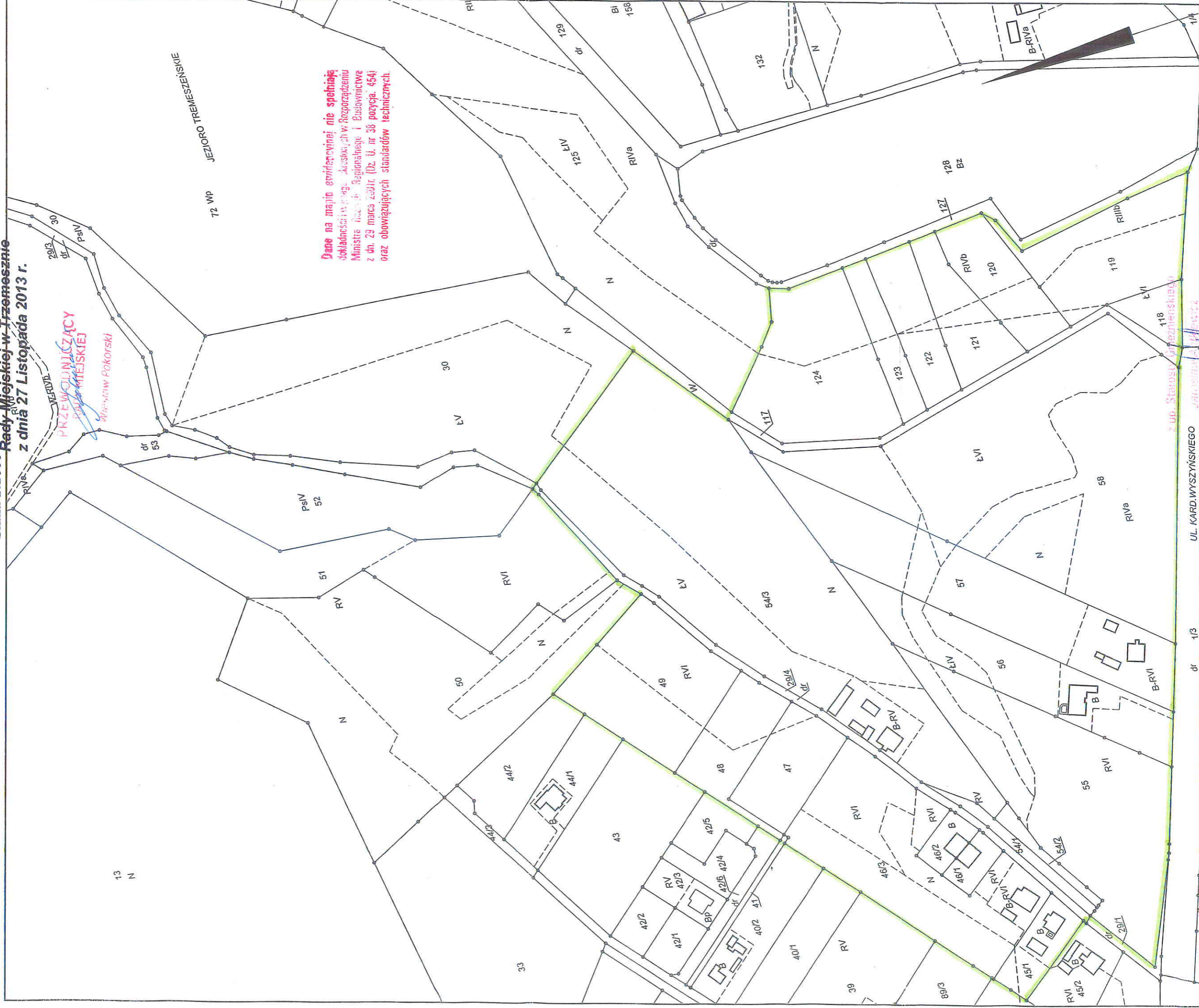

DZ: 10847/2013
Gniezno, dn. 21-10-2013 r.
Wykonał: Anna Świętek

UL. KARD. WYSZYŃSKIEGO
200, Starostwo Miejskie
Kierownik: Anna Świętek
Geodeta: Anna Świętek

imię i nazwisko osoby uprawnionej

Województwo: wielkopolskie

Powiat: gnieźnieński

Jednostka ewidencyjna: 300309_4 Trzemeszno - miasto

Obręb ewidencyjny: 0006 Trzemeszno - obręb 6

Arkusz ewidencyjny: 5,3,1

Działka: 93,94,95,96,97,98,179,180,252-261,266-274

Fowiatowy Zarząd
Geodezji, Kartografii, Katastru
i Nieruchomości
w Gnieźnie
52-200 Gniezno, al. Reymonta 21 D
Tel/fax 61 428 46 38
NIP 764-247-23-20, REGON 301604328

Wyrys z mapy ewidencyjnej

Załącznik nr 1 do Uchwały Nr LVI/424/2013

Skala 1:2000 Rady Miejskiej w Trzemesznie

z dnia 27 Listopada 2013 r.

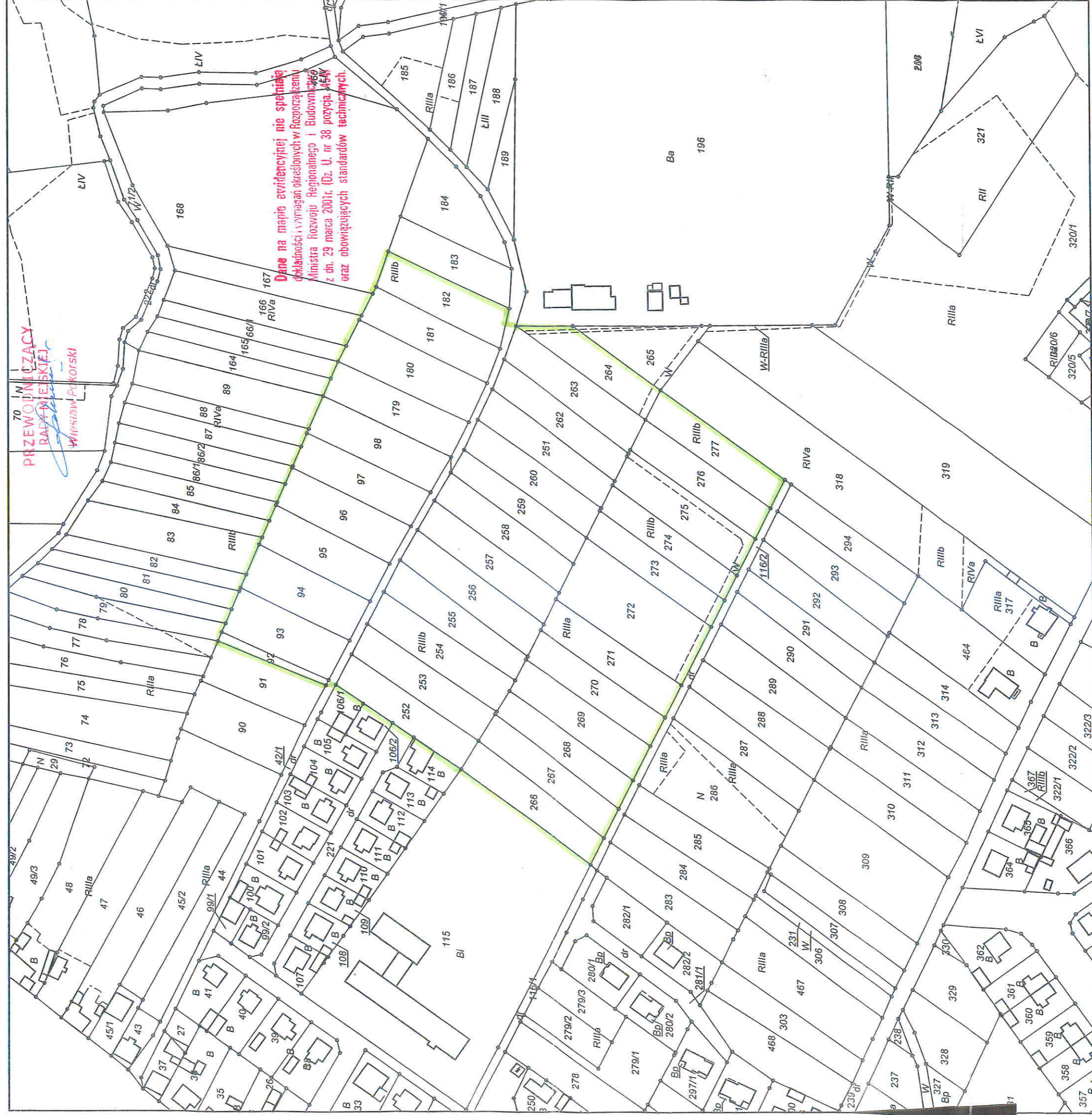

ul. Stanisła Gnieźnieńskiego
Jarosław Janewicz
Kierownik Biura Ewidencji
i Katastru w Gnieźnie

DZ: 10847/2013

Gniezno, dn. 21-10-2013 r.

Wykonał: Anna Świętek

imię i nazwisko osoby uprawnionej