

**TERMOMODERNIZACJA DACHU**

CZESCI WYSZEJ ISTNIEJACEJ HALI SPORTOWEJ

**ZAKRES PRAC  
ROZWIAZANIA MATERIALOWE**

Należy wykonać następujące prace :

- 1/ Wzmocnić konstrukcję pokrycia** przez montaż dodatkowych płatwi pośrednich w środku rozpiętości pomiędzy płatwiami istniejącymi. Przekrój dodatkowej płatwi pośredniej 12x22,5 cm, długość l=6,0 m. Drewno iglaste lite, klasa wytrzymałości C24. Drewno heblowane zabezpieczone przed korozją biologiczną bejca do drewna w kolorze nawiązującym do istniejących dźwigarów i lakierowane.
- 2/ Usztywnić konstrukcję dachu** przez zamontowanie teźników 10x12 cm wykonanych z drewna klasy C24 i zamontowanych przy pomocy złączy ciesielskich stalowych BMF do drewna do istniejących dźwigarów i płatwi, w osiach C i E na całej długości hali.
- 3/ Na zewnętrznej powierzchni płyty PW 8/B-U2** ułożyć następujące warstwy izolacyjne :
  - folia paroizolacyjna
  - płyta z wełny kamiennej grubości 5 cm - PAROC ROS 30
  - płyta z wełny kamiennej grubości 2 cm - PAROC ROB 60
  - pokrycie dachu ( powłoka z papy termozgrzewalnej lub powłoka z membrany )
 tu : projektuje się pokrycie z membrany dachowej Bauder Thermofol M 15 - 1 x warstwa ( folia dachowa PVC-P gr. 1,5 mm do mocowania mechanicznego ) pokrycie należy wykonać wg wymagań technologicznych
- 4/ Dodatkowo wykonać :**
  - wykonania ścian atykowych obwodowo ( styk ścian osłonowych z dachem ) w formie opierzeń blaszanych - blacha tytanowo-cynkowa . szerokość pasów poziomych = grubość ściany + 15 cm rezerwy na zewnątrz w związku z planowanym dociepleniem ścian zewnętrznych tj. 18 cm+ 15 cm = 33 cm opierzenie ścian atykowych pionowe od strony dachu powiązać z pokryciem dachu wg wskazań technologicznych zapewniających szczelność połączeń.
- 5/ dostosować ustawienie i ułożenie rynien i rur spustowych** w związku z podniesieniem polaci dachu na skutek wykonanego docieplenia

**UWAGA :**  
szczególną uwagę należy zwrócić na szczelność obrobek wokół wentylatorów-wywiewów dachowych wchodzących w skład systemu wentylacji mechanicznej hali sportowej - należy ocenić stan techniczny w/w urządzeń i w razie potrzeby, po konsultacji z inwestorem należy je wymienić na nowe .

**20 sztuk wentylatorów dachowych**  
**POWIERZCHNIA DACHU : 1728 M2**

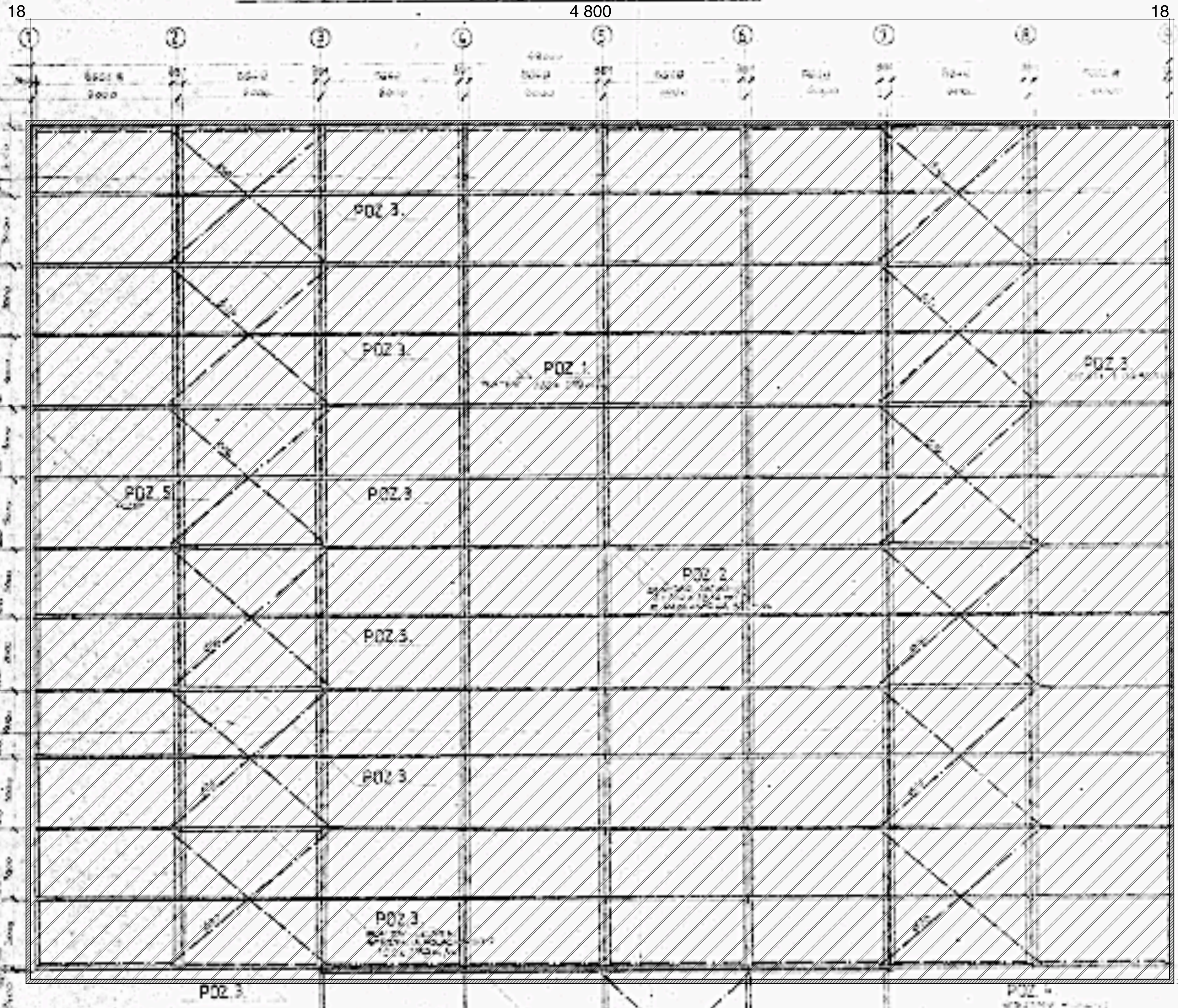

wentylatory na dachu

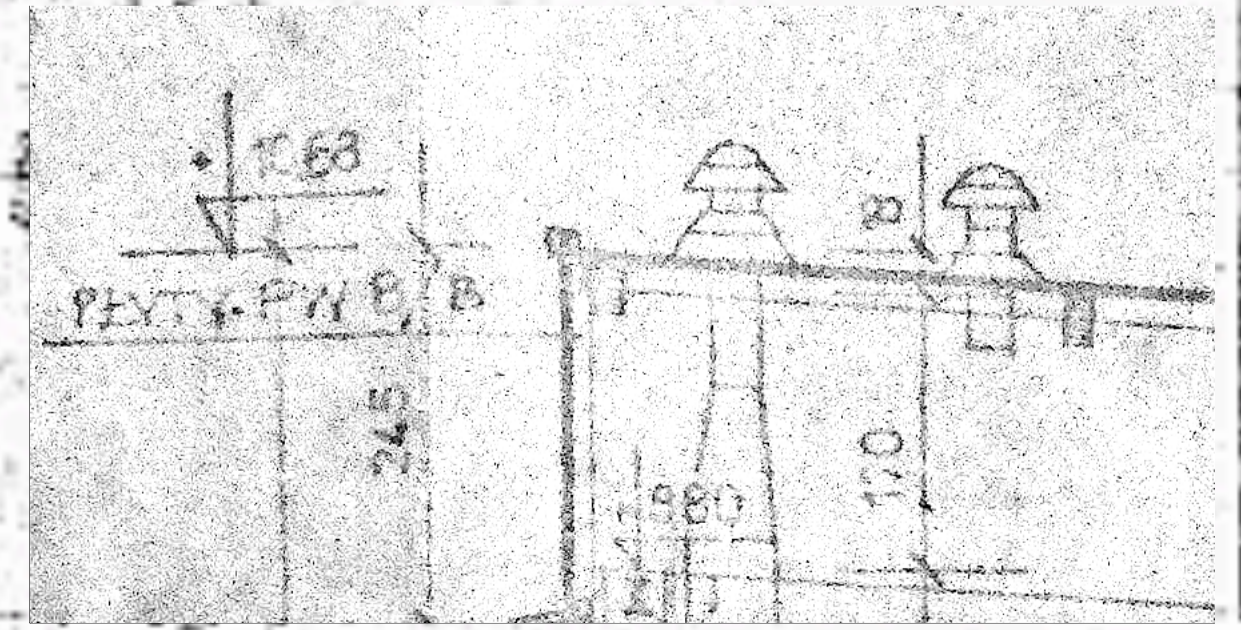

fragment przekroju

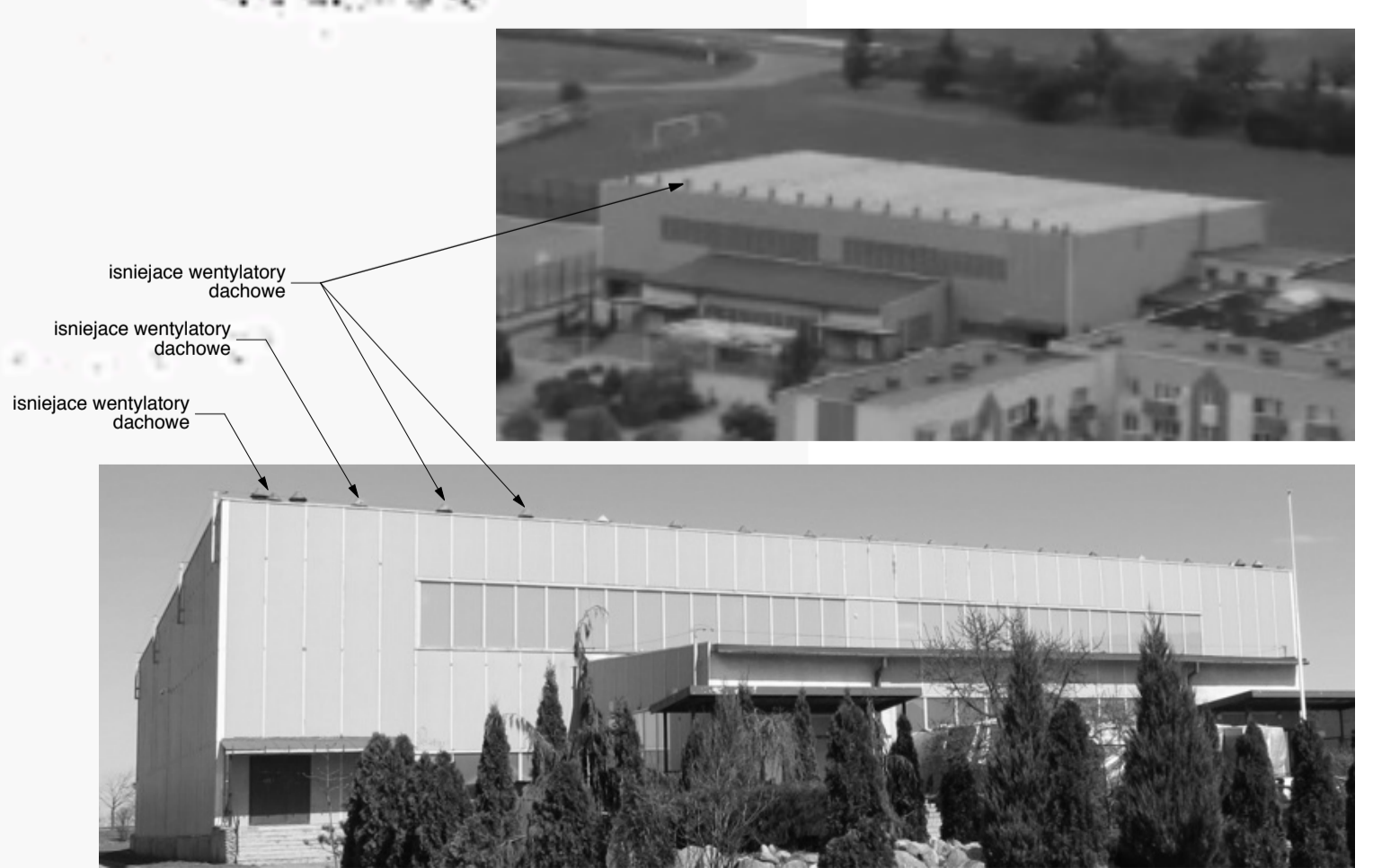

**maciejorganistaarchitekt**  
NIP 972-006-62-10 REGON 634494505  
61-616 Poznań, Os. W. Koszela 10E/51 tel. 61 422 9 563  
e-mail : archi\_organ@poczta.onet.pl kom. 604582788  
www.architekt.poznan.pl

PROJEKT BUDOWLANY		
nazwa i adres obiektu budowlanego		
TERMOMODERNIZACJA DACHU		
ISTNIEJĄCEJ HALI WIEDZKOWEJ-SPORTOWEJ W TRZEMESZNE UL. PIASTOWSKA 11 - DZ. NR 98/11		
branża	ARCHITEKTURA	
rysunek	RZUT DACHU	
inwestor	GMINA TRZEMESZNO / OSIR	
projektant	mgr inż. Maciej Organista	nr uprawnień podpis
mgr inż. arch.	Maciej Organista	10/Pw/02
data	skala rysunku	nr rysunku
06.2013 rok	1 : 100	02